

เอกสารแนบ

เอกสารแนบ

1

เงื่อนไขมาตรการด้านสิ่งแวดล้อมแนบท้ายประทานบัตร



ที่ ทส 1009.2/ 2560

สำนักงานนโยบายและแผน
ทรัพยากรธรรมชาติและสิ่งแวดล้อม
60/1 ซอยพิบูลวัฒนา 7 ถนนพระรามที่ 6
กรุงเทพฯ 10400

31 มีนาคม 2551

เรื่อง การพิจารณารายงานการวิเคราะห์ผลกระทบสิ่งแวดล้อม

เรียน อธิบดีกรมอุตสาหกรรมพื้นฐานและการเหมืองแร่

อ้างถึง หนังสือสำนักงานนโยบายและแผนทรัพยากรธรรมชาติและสิ่งแวดล้อม ที่ ทส 1009/10168
ลงวันที่ 14 พฤศจิกายน 2550

- สิ่งที่ส่งมาด้วย 1. สำเนาหนังสือ บริษัท เอส.พี.เอส. คอนซัลติ้ง เซอร์วิส จำกัด
ที่ SPS_MI.006/01/2008 ลงวันที่ 10 มกราคม 2551
2. มาตรการป้องกันและแก้ไขผลกระทบสิ่งแวดล้อมและมาตรการติดตามตรวจสอบ
คุณภาพสิ่งแวดล้อมโครงการเหมืองแร่ ยิปซัมของบริษัท สหชาติเศรษฐกิจ จำกัด
คำขอประทานบัตรที่ 1/2547 ร่วมแผนผังโครงการทำเหมืองเดียวกันกับประทานบัตร
ที่ 29536/15091 และ 29537/ 15092 ที่ตำบลทุ่งทอง อำเภอหนองบัว จังหวัด
นครสวรรค์

ตามหนังสือที่อ้างถึงสำนักงานนโยบายและแผนทรัพยากรธรรมชาติและสิ่งแวดล้อม
แจ้งผลการพิจารณารายงานการวิเคราะห์ผลกระทบสิ่งแวดล้อม โครงการเหมืองแร่ยิปซัมของบริษัท
สหชาติเศรษฐกิจ จำกัด คำขอประทานบัตรที่ 1/2547 ร่วมแผนผังโครงการทำเหมืองเดียวกันกับ
ประทานบัตรที่ 29536/15091 และ 29537/ 15092 ที่ตำบลทุ่งทอง อำเภอหนองบัว จังหวัดนครสวรรค์
ซึ่งเสนอให้คณะกรรมการผู้ชำนาญการพิจารณารายงานการวิเคราะห์ผลกระทบสิ่งแวดล้อมด้าน
โครงการเหมืองแร่พิจารณาในการประชุมครั้งที่ 20/2550 วันที่ 8 ตุลาคม 2550 คณะกรรมการมีมติไม่
เห็นชอบกับรายงานโดยให้ผู้ยื่นคำขอประทานบัตรปรับปรุงแก้ไขข้อมูลเพิ่มเติม ความละเอียดแจ้งแล้ว
นั้น ต่อมาบริษัทได้เสนอรายงานการวิเคราะห์ผลกระทบสิ่งแวดล้อมฉบับเพิ่มเติม ให้สำนักงาน
พิจารณา รายละเอียดตามสิ่งที่ส่งมาด้วย 1

สำนักงานนโยบายและแผนทรัพยากรธรรมชาติและสิ่งแวดล้อมได้เสนอรายงานการวิเคราะห์ผลกระทบสิ่งแวดล้อมโครงการเหมืองแร่yipซัม ของบริษัท สหชาติเศรษฐกิจ จำกัด คำขอประทานบัตรที่ 1/2547 รวมแผนผังโครงการทำเหมืองเดียวกันกับประทานบัตรที่ 29536/15091 และ 29537/ 15092 และความเห็นเบื้องต้นให้คณะกรรมการผู้ชำนาญการพิจารณารายงานการวิเคราะห์ผลกระทบสิ่งแวดล้อมด้านโครงการเหมืองแร่ พิจารณาในการประชุมครั้งที่ 2/2551 เมื่อวันที่ 7 กุมภาพันธ์ 2551 คณะกรรมการมีมติเห็นชอบกับรายงานการวิเคราะห์ผลกระทบสิ่งแวดล้อมโครงการเหมืองแร่yipซัม ของบริษัท สหชาติเศรษฐกิจ จำกัด คำขอประทานบัตรที่ 1/2547 รวมแผนผังโครงการทำเหมืองเดียวกันกับประทานบัตรที่ 29536/15091 และ 29537/ 15092 ที่ตำบลทุ่งทอง อำเภอหนองบัว จังหวัดนครสวรรค์ โดยให้โครงการปฏิบัติตามมาตรการป้องกันและแก้ไขผลกระทบสิ่งแวดล้อมและมาตรการติดตามตรวจสอบคุณภาพสิ่งแวดล้อมอย่างเคร่งครัด ดังรายละเอียดตามสิ่งที่ส่งมาด้วย 2 อันนี้ ตามมาตรา 50 วรรคสอง แห่งพระราชบัญญัติส่งเสริมและรักษาคุณภาพสิ่งแวดล้อมแห่งชาติ พ.ศ. 2535 เมื่อคณะกรรมการผู้ชำนาญการได้ให้ความเห็นชอบในรายงานการวิเคราะห์ผลกระทบสิ่งแวดล้อมตามมาตรา 49 แล้ว ให้เจ้าหน้าที่ซึ่งมีอำนาจตามกฎหมายในการพิจารณาสั่งอนุญาตหรือต่ออายุใบอนุญาตนำมาตรการที่เสนอไว้ในรายงานการวิเคราะห์ผลกระทบสิ่งแวดล้อมไปกำหนดเป็นเงื่อนไขในการสั่งอนุญาต หรือต่ออายุใบอนุญาต โดยให้ถือว่าเป็นเงื่อนไขที่กำหนดตามกฎหมายในเรื่องนั้นด้วย ทั้งนี้ สำนักงานได้แจ้งให้บริษัท สหชาติเศรษฐกิจ จำกัด และสำเนาหนังสือแจ้งให้บริษัท เอส.พี.เอส. คอนสตรัคชั่น เซอร์วิส จำกัด พิจารณาดำเนินการด้วยแล้ว

จึงเรียนมาเพื่อโปรดพิจารณาดำเนินการต่อไป

ขอแสดงความนับถือ

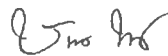

(นายสนั่น ทรัพย์สมบัติ)

รองเลขาธิการ ปฏิบัติราชการแทน

เลขาธิการสำนักงานนโยบายและแผนทรัพยากรธรรมชาติและสิ่งแวดล้อม

สำนักวิเคราะห์ผลกระทบสิ่งแวดล้อม

โทรศัพท์ 0-2265-6500 ต่อ 6788-93

โทรสาร 0-2265-6616

ที่ ทส 1009.2/ 2541



สำนักงานนโยบายและแผน
ทรัพยากรธรรมชาติและสิ่งแวดล้อม
60/1 ซอยพิบูลวัฒนา 7 ถนนพระรามที่ 6
กรุงเทพฯ 10400

31 มีนาคม 2551

เรื่อง การพิจารณารายงานการวิเคราะห์ผลกระทบสิ่งแวดล้อม

เรียน กรรมการผู้จัดการ บริษัท สหชาติเศรษฐกิจ จำกัด

อ้างถึง หนังสือสำนักงานนโยบายและแผนทรัพยากรธรรมชาติและสิ่งแวดล้อม ที่ ทส 1009/10169
ลงวันที่ 14 พฤศจิกายน 2550

- สิ่งที่ส่งมาด้วย 1. สำเนาหนังสือ บริษัท เอส.พี.เอส. คอนสตรัคชั่น เซอร์วิส จำกัด
ที่ SPS_MI.006/01/2008 ลงวันที่ 10 มกราคม 2551
2. มาตรการป้องกันและแก้ไขผลกระทบสิ่งแวดล้อมและมาตรการติดตามตรวจสอบ
คุณภาพสิ่งแวดล้อมโครงการเหมืองแร่ ยิปซัมของบริษัท สหชาติเศรษฐกิจ จำกัด
คำขอประทานบัตรที่ 1/2547 ร่วมแผนผังโครงการทำเหมืองเดียวกันกับประทานบัตร
ที่ 29536/15091 และ 29537/ 15092 ที่ตำบลทุ่งทอง อำเภอหนองบัว จังหวัด
นครสวรรค์

ตามหนังสือที่อ้างถึงสำนักงานนโยบายและแผนทรัพยากรธรรมชาติและสิ่งแวดล้อม
แจ้งผลการพิจารณารายงานการวิเคราะห์ผลกระทบสิ่งแวดล้อม โครงการเหมืองแร่ยิปซัมของบริษัท
สหชาติเศรษฐกิจ จำกัด คำขอประทานบัตรที่ 1/2547 ร่วมแผนผังโครงการทำเหมืองเดียวกันกับ
ประทานบัตรที่ 29536/15091 และ 29537/ 15092 ที่ตำบลทุ่งทอง อำเภอหนองบัว จังหวัดนครสวรรค์
ซึ่งเสนอให้คณะกรรมการผู้ชำนาญการพิจารณารายงานการวิเคราะห์ผลกระทบสิ่งแวดล้อมด้าน
โครงการเหมืองแร่พิจารณาในการประชุมครั้งที่ 20/2550 วันที่ 8 ตุลาคม 2550 คณะกรรมการมีมติ
ไม่เห็นชอบกับรายงานโดยให้ผู้ยื่นคำขอประทานบัตรปรับปรุงแก้ไขข้อมูลเพิ่มเติม ความละเอียดแจ้ง
แล้วนั้น ต่อมาบริษัทได้เสนอรายงานการวิเคราะห์ผลกระทบสิ่งแวดล้อมฉบับเพิ่มเติม ให้สำนักงาน
พิจารณา รายละเอียดตามสิ่งที่ส่งมาด้วย 1

สำนักงานนโยบายและแผนทรัพยากรธรรมชาติและสิ่งแวดล้อมได้เสนอรายงานการวิเคราะห์ผลกระทบสิ่งแวดล้อมโครงการเหมืองแร่ยิปซัม ของบริษัท สหชาติเศรษฐกิจ จำกัด คำขอประทานบัตรที่ 1/2547 ร่วมแผนผังโครงการทำเหมืองเดียวกันกับประทานบัตรที่ 29536/15091 และ 29537/ 15092 และความเห็นเบื้องต้นให้คณะกรรมการผู้ชำนาญการพิจารณารายงานการวิเคราะห์ผลกระทบสิ่งแวดล้อมด้านโครงการเหมืองแร่ พิจารณาในการประชุมครั้งที่ 2/2551 เมื่อวันที่ 7 กุมภาพันธ์ 2551 คณะกรรมการมีมติเห็นชอบกับรายงานการวิเคราะห์ผลกระทบสิ่งแวดล้อมโครงการเหมืองแร่ยิปซัม ของบริษัท สหชาติเศรษฐกิจ จำกัด คำขอประทานบัตรที่ 1/2547 ร่วมแผนผังโครงการทำเหมืองเดียวกันกับประทานบัตรที่ 29536/15091 และ 29537/ 15092 ที่ตำบลทุ่งทอง อำเภอหนองบัว จังหวัดนครสวรรค์ โดยให้โครงการปฏิบัติตามมาตรการป้องกันและแก้ไขผลกระทบสิ่งแวดล้อมและมาตรการติดตามตรวจสอบคุณภาพสิ่งแวดล้อมอย่างเคร่งครัด ดังรายละเอียดตามสิ่งที่ส่งมาด้วย 2 ทั้งนี้ สำนักงานขอให้อธิบดี สหชาติเศรษฐกิจ จำกัด ประสานผู้จัดทำรายงาน (บริษัท เอส.พี.เอส. คอนสตรัคชั่น เซอร์วิส จำกัด) จัดทำรายงานฉบับสมบูรณ์จำนวน 2 ชุด และแผ่นบันทึกข้อมูลจำนวน 8 แผ่น และรายงานภาคผนวกโดยรวบรวมเอกสารข้อมูลเพิ่มเติมตามลำดับการพิจารณาจำนวน 1 ชุด เสนอต่อสำนักงานภายในเวลา 1 เดือน เพื่อเป็นเอกสารอ้างอิงและส่งให้หน่วยงานที่เกี่ยวข้องต่อไป ทั้งนี้ สำนักงานได้สำเนาหนังสือแจ้งให้บริษัท เอส.พี.เอส. คอนสตรัคชั่น เซอร์วิส จำกัด พิจารณาดำเนินการด้วยแล้ว

จึงเรียนมาเพื่อโปรดพิจารณาดำเนินการต่อไป

ขอแสดงความนับถือ



(นายชินนทร์ ทองธรรมชาติ)

รองเลขาธิการฯ ปฏิบัติราชการแทน

เลขาธิการสำนักงานนโยบายและแผนทรัพยากรธรรมชาติและสิ่งแวดล้อม

สำนักวิเคราะห์ผลกระทบสิ่งแวดล้อม

โทรศัพท์ 0-2265-6500 ต่อ 6788-93

โทรสาร 0-2265-6616



บริษัท เอส.พี.เอส.คอนซัลติ้ง เซอร์วิส จำกัด
S.P.S. CONSULTING SERVICE CO., LTD.

เลขที่ 7 ซอยพหลโยธิน 24 ถนนพหลโยธิน แขวงจอมพล เขตจตุจักร กรุงเทพฯ 10000
7 SOI PHAHOLYOTHIN 24, PHAHOLYOTHIN RD., JOMPOL, CHATUCHIAK, BANGKOK 10000
TEL. 0-2939-4370-1, 0-2939-5858-9, 0-2513-7674-5 FAX : 0-2513-4221
E-MAIL : CONTACT@SPSCON.COM WEBSITE : WWW.SPSCON.COM

สำนักงานนโยบายและแผน	
ที่รับ: 382	วันที่: 10/01/51
เวลา: 9.55	ผู้รับ: [Signature]

SPS_MI.006/01/2008

สำเนาวิเคราะห์ผลกระทบสิ่งแวดล้อม
เลขที่: 10
วันที่: 10/01/51

10 มกราคม 2551

เรื่อง ขอส่งรายงานการวิเคราะห์ผลกระทบสิ่งแวดล้อม (ฉบับเพิ่มเติม)

เรียน เลขาธิการสำนักงานนโยบายและแผนทรัพยากรธรรมชาติและสิ่งแวดล้อม

สิ่งที่ส่งมาด้วย รายงานการวิเคราะห์ผลกระทบสิ่งแวดล้อม (ฉบับเพิ่มเติม) จำนวน 19 ชุด

ตามที่ บริษัท เอส.พี.เอส. คอนซัลติ้ง เซอร์วิส จำกัด ได้เป็นผู้จัดทำรายงานการวิเคราะห์ผลกระทบสิ่งแวดล้อม โครงการเหมืองแร่ใยหิน ของ บริษัท สหชาติเศรษฐกิจ จำกัด สำหรับคำขอประทานบัตรที่ 1/2547 ร่วมแผนผังโครงการทำเหมืองเดียวกันกับประทานบัตรที่ 29536/15091 และ 29537/15092 ซึ่งโครงการฯ ตั้งอยู่ที่ตำบลทุ่งทอง อำเภอหนองบัว จังหวัดนครสวรรค์ นั้น บริษัทฯ ได้จัดทำรายงานเสร็จเรียบร้อยแล้ว จึงใคร่ขอส่งรายงานดังกล่าว จำนวน 19 ชุด และพร้อมกันนี้ บริษัทฯ ได้จัดส่งรายงานจำนวน 2 ชุด ไปยังกรมอุตสาหกรรมพื้นฐานและการเหมืองแร่ ตามหนังสือนำส่งเลขที่ SPS_MI.007/01/2008 ลงวันที่ 10 มกราคม 2551 เรียบร้อยแล้ว

จึงเรียนมาเพื่อโปรดพิจารณา ทางบริษัทฯ ใคร่ขอขอบพระคุณท่านเป็นอย่างสูงมา ณ โอกาสนี้

ขอแสดงความนับถือ

[Signature]

(นายสมชาย วัฒวิบูลเศรษฐ)

กรรมการผู้จัดการ



มาตรการป้องกันและแก้ไขผลกระทบสิ่งแวดล้อม และมาตรการติดตามตรวจสอบคุณภาพสิ่งแวดล้อม

โครงการเหมืองแร่ยิปซัม

คำขอประทานบัตรที่ 1/2547

ร่วมแผนผังโครงการทำเหมืองเดียวกันกับ
ประทานบัตรที่ 29536/15091 และ 29537/15092
ตำบลทุ่งทอง อำเภอหนองบัว จังหวัดนครสวรรค์

บริษัท สหชาติเศรษฐกิจ จำกัด

สำนักงานนโยบายและแผนทรัพยากรธรรมชาติและสิ่งแวดล้อม



บริษัท เอส.พี.เอส. คอนซัลติ้ง เซอร์วิส จำกัด
S.P.S. CONSULTING SERVICE CO., LTD.

7 ซอยพหลโยธิน 24 ถนนพหลโยธิน แขวงจอมพล เขตจตุจักร กรุงเทพฯ 10900
7 SOI PHAHOLYOTHIN 24, PHAHOLYOTHIN RD., JOMPOL, CHATUCHAK, BANGKOK 10900
TEL. 0-2039-4370-2, 0-2039-5658-9, 0-2513-7874-5 FAX : 0-2513-4221
E-MAIL : CONTACT@SPSCON.COM WEBSITE : WWW.SPSCON.COM

SPS_MI.066/03/2008

21 มีนาคม 2551

เรื่อง ขอส่งมาตรการป้องกันและแก้ไขผลกระทบสิ่งแวดล้อม และมาตรการติดตามตรวจสอบคุณภาพสิ่งแวดล้อม
เรียน เลขาธิการสำนักงานนโยบายและแผนทรัพยากรธรรมชาติและสิ่งแวดล้อม
สิ่งที่ส่งมาด้วย มาตรการป้องกันและแก้ไขผลกระทบสิ่งแวดล้อม และมาตรการติดตามตรวจสอบคุณภาพ
สิ่งแวดล้อม จำนวน 8 ชุด

ตามที่ บริษัท เอส.พี.เอส. คอนซัลติ้ง เซอร์วิส จำกัด ได้ดำเนินการจัดทำมาตรการป้องกันและ
แก้ไขผลกระทบสิ่งแวดล้อม และมาตรการติดตามตรวจสอบคุณภาพสิ่งแวดล้อม โครงการเหมืองแร่ปั้ม ของ
บริษัท สหชาติเศรษฐกิจ จำกัด สำหรับคำขอประทานบัตรที่ 1/2547 ร่วมแผนผังโครงการทำเหมืองเดียวกัน
กับประทานบัตรที่ 29536/15091 และ 29537/15092 ซึ่งโครงการฯ ตั้งอยู่ที่ตำบลทุ่งทอง อำเภอหนองบัว
จังหวัดนครสวรรค์ นั้น บัดนี้ บริษัทฯ ได้ดำเนินการจัดทำมาตรการป้องกันและแก้ไขผลกระทบสิ่งแวดล้อม
และมาตรการติดตามตรวจสอบคุณภาพสิ่งแวดล้อมเสร็จเรียบร้อยแล้ว จึงใคร่ขอส่งมาตรการฯ ดังกล่าวมา
พร้อมนี้

จึงเรียนมาเพื่อโปรดพิจารณา ทางบริษัทฯ ใคร่ขอขอบพระคุณท่านเป็นอย่างสูงมา ณ โอกาสนี้

ขอแสดงความนับถือ

(นายสมชาย ธนาวิบูลเศรษฐ)

กรรมการผู้จัดการ



มาตรการป้องกันและแก้ไขผลกระทบสิ่งแวดล้อม และมาตรการติดตามตรวจสอบคุณภาพสิ่งแวดล้อม
 โครงการเหมืองแร่ิปซัม คำขอประทานบัตรที่ 1/2547 ³³⁵³ รวมแผนผังโครงการทำเหมืองเดียวกันกับประทานบัตรที่ 29536/15091 และ 29537/15092
 ของบริษัท สหชาติเศรษฐกิจ จำกัด ตั้งอยู่ที่ตำบลทุ่งทอง อำเภอหนองบัว จังหวัดนครสวรรค์

ตารางที่ 1 มาตรการป้องกันและแก้ไขผลกระทบสิ่งแวดล้อมที่กำหนดไว้ในรายงานการวิเคราะห์ผลกระทบสิ่งแวดล้อม
 ตารางที่ 1.1 มาตรการป้องกันและแก้ไขผลกระทบสิ่งแวดล้อมทั่วไป

ผลกระทบสิ่งแวดล้อม	มาตรการป้องกันและแก้ไขผลกระทบสิ่งแวดล้อม	สถานที่ดำเนินการ	ระยะเวลาดำเนินการ	งบประมาณ	ผู้รับผิดชอบ
- ระยะดำเนินการทำเหมือง และสิ้นสุดการทำเหมือง	1. ให้มีจุดรับเรื่องราวร้องทุกข์ความเดือดร้อนของราษฎรที่เกิดจากกิจกรรมการทำเหมืองแร่ และกิจกรรมที่เกี่ยวข้อง และผู้ถือประทานบัตรจะต้องดำเนินการแก้ไข และให้ความช่วยเหลือด้วยความเป็นธรรม	- บริเวณชุมชนใกล้เคียง	- ตั้งแต่เปิดทำเหมืองจน สิ้นอายุประทานบัตร	-	- บริษัท สหชาติเศรษฐกิจ จำกัด
	2. หากได้รับการร้องเรียนจากราษฎรที่อาศัยอยู่ในบริเวณใกล้เคียงว่าได้รับความเดือดร้อนว่าสาเหตุจากการดำเนินโครงการ หรือ สาธารณประโยชน์ได้รับความเสียหาย กรมอุตสาหกรรมพื้นฐานและการเหมืองแร่ หรือสำนักงานนโยบายและแผนทรัพยากรธรรมชาติและสิ่งแวดล้อมได้ตรวจสอบแล้ว พบว่า ผู้ถือประทานบัตร ไม่ปฏิบัติตามมาตรการป้องกันและแก้ไขผลกระทบสิ่งแวดล้อมที่กำหนด จะต้องหยุดการทำเหมืองแล้วแก้ไขเหตุแห่งความเดือดร้อนให้เสร็จสิ้นก่อนที่จะดำเนินการต่อไป	- บริเวณพื้นที่โครงการและ ชุมชนใกล้เคียง	- ตั้งแต่เปิดทำเหมืองจน สิ้นอายุประทานบัตร	ขึ้นอยู่กับความ เสียหายที่เกิดขึ้น	- บริษัท สหชาติเศรษฐกิจ จำกัด
	3. ให้ทำการปรับปรุงฟื้นฟูพื้นที่โครงการที่ผ่านการทำเหมืองแร่แล้ว และพื้นที่สิ้นสุดการใช้ประโยชน์แล้ว ตามแผนงานที่ได้เสนอไว้ในรายงานการวิเคราะห์ผลกระทบสิ่งแวดล้อม พร้อมทั้งให้รายงานผลการดำเนินงานให้สำนักงานนโยบายและแผนทรัพยากรธรรมชาติ	- บริเวณพื้นที่ผ่านการทำ เหมือง	- ตามแผนงานที่เสนอไว้ ในรายงานการวิเคราะห์ ผลกระทบสิ่งแวดล้อม	เป็นไปตาม แผนการฟื้นฟู	- บริษัท สหชาติเศรษฐกิจ จำกัด

จำนวน 1/22 หน้า
 ลงชื่อ  ผู้รับรอง

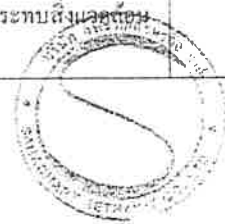

M/S078/T-สรุปมาตรการแก้ไข/อน/TA9 1.1.DOC

 18 ส.ค. 2551

ตารางที่ 1.1 มาตรการป้องกันและแก้ไขผลกระทบสิ่งแวดล้อมทั่วไป (ต่อ)

ผลกระทบสิ่งแวดล้อม	มาตรการป้องกันและแก้ไขผลกระทบสิ่งแวดล้อม	สถานที่ดำเนินการ	ระยะเวลาดำเนินการ	งบประมาณ	ผู้รับผิดชอบ
	และสิ่งแวดล้อม และกรมอุตสาหกรรมพื้นฐานและการเหมืองแร่ ทราบทุกปี				
	4. หากผู้ถือประทานบัตรมีความประสงค์ที่จะเปลี่ยนแปลงวิธีการทำเหมือง หรือเปลี่ยนแปลงเพิ่มเติมชนิดแร่ หรือการดำเนินงานที่แตกต่างจากที่เสนอไว้ในรายงานการวิเคราะห์ผลกระทบสิ่งแวดล้อม จะต้องเสนอรายละเอียดเกี่ยวกับการเปลี่ยนแปลงดังกล่าว ประกอบกับ มาตรการป้องกันและแก้ไขผลกระทบที่สอดคล้องกับการเปลี่ยนแปลง ให้คณะกรรมการผู้ชำนาญการพิจารณารายงานการวิเคราะห์ผลกระทบสิ่งแวดล้อมพิจารณาให้ความเห็นชอบด้านสิ่งแวดล้อมก่อนดำเนินการ	- บริเวณพื้นที่ทำเหมือง	- ตั้งแต่เปิดทำเหมืองจนถึงอายุประทานบัตร	-	- บริษัท สหชาติเศรษฐกิจ จำกัด
	5. ในระหว่างการทำเหมือง หากพบโบราณวัตถุ หรือร่องรอยทางประวัติศาสตร์โบราณคดี จะต้องรายงานและขอความร่วมมือจากกรมศิลปากรเข้าไปดำเนินการตรวจสอบพื้นที่ ทั้งนี้ ในระหว่างการสำรวจจะต้องหยุดการทำเหมืองชั่วคราว และหากพิสูจน์แล้วพบว่า เป็นแหล่งที่มีความสำคัญทางประวัติศาสตร์โบราณคดี ผู้ถือประทานบัตรจะต้องปฏิบัติตามเงื่อนไขของหน่วยงานที่เกี่ยวข้อง โดยไม่มีข้อเรียกร้องใดๆ	- บริเวณพื้นที่ทำเหมือง	- ตั้งแต่เปิดทำเหมืองจนถึงอายุประทานบัตร	-	- บริษัท สหชาติเศรษฐกิจ จำกัด
	6. ให้รายงานผลการปฏิบัติตามมาตรการป้องกันและแก้ไขผลกระทบสิ่งแวดล้อมและมาตรการติดตามตรวจสอบคุณภาพสิ่งแวดล้อมให้สำนักงานนโยบายและแผนทรัพยากรธรรมชาติและสิ่งแวดล้อม และกรมอุตสาหกรรมพื้นฐานและการเหมืองแร่ ทราบอย่างน้อยปีละ 2 ครั้ง	- บริเวณพื้นที่โครงการและชุมชนใกล้เคียง	- ตั้งแต่เปิดทำเหมืองจนถึงอายุประทานบัตร	รายละเอียดตาม มาตรการติดตาม ตรวจสอบคุณภาพสิ่งแวดล้อม	- บริษัท สหชาติเศรษฐกิจ จำกัด

จำนวน ๒/๒๒ หน้า
ลงชื่อ.....ผู้รับทราบ

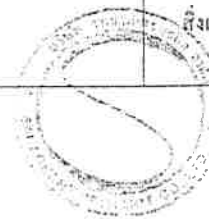

MS078/T-รูปแบบการฯ เก็บรักษา/TAB 1 : DOC

18 ส.ค. 2551

ตารางที่ 1.1 มาตรการป้องกันและแก้ไขผลกระทบสิ่งแวดล้อมทั่วไป (ต่อ)

ผลกระทบสิ่งแวดล้อม	มาตรการป้องกันและแก้ไขผลกระทบสิ่งแวดล้อม	สถานที่ดำเนินการ	ระยะเวลาดำเนินการ	งบประมาณ	ผู้รับผิดชอบ
	7. ให้โครงการจัดตั้งกองทุนรักษาสภาพแวดล้อมและสุขภาพอนามัย ประกอบด้วย ค่าใช้จ่ายในการฟื้นฟูพื้นที่ที่ผ่านการทำเหมือง ค่าประกันความเสี่ยงสุขภาพ ค่าการปฏิบัติตามมาตรการป้องกันและแก้ไขผลกระทบสิ่งแวดล้อมและมาตรการติดตามตรวจสอบคุณภาพสิ่งแวดล้อมในระหว่างดำเนินการและภายหลังการทำเหมือง โดยโครงการจะจัดตั้งกองทุนขึ้นตั้งแต่เริ่มดำเนินการในปีที่ 1 -15 รวมทั้งหมด 15 ปี จำนวนเงินที่จะนำเข้ากองทุนจะคิดจากสัดส่วนจำนวนเงินต่อแร่ยิปซัมที่ผลิตได้ (ประมาณ 1 บาท/เมตริกตัน)	- บริเวณพื้นที่โครงการและชุมชนใกล้เคียง	- ตั้งแต่เปิดทำเหมืองจนถึงอายุประทานบัตร	ประมาณ 426,000 บาท/ปี	- บริษัท สาธารณคดีเศรษฐกิจ จำกัด

๓

จำนวน 3/22 หน้า
ลงชื่อ  กัญธร



MS078/T-สรุปมาตรการป้องกัน/TA8 1.1 DOC

เจี้ยน ๗
18 ส.ค. 2551

ตารางที่ 1.2 มาตรการป้องกันและแก้ไขผลกระทบสิ่งแวดล้อมในระยะดำเนินการและภายหลังเสร็จสิ้นการทำเหมือง



ผลกระทบสิ่งแวดล้อม	มาตรการป้องกันและแก้ไขผลกระทบสิ่งแวดล้อม	สถานที่ดำเนินการ	ระยะเวลาดำเนินการ	งบประมาณ	ผู้รับผิดชอบ
1. ทรัพยากรสิ่งแวดล้อมทางกายภาพ 1.1 ลักษณะภูมิประเทศ - ระยะดำเนินการทำเหมือง - ระยะสิ้นสุดการทำเหมืองและการฟื้นฟูสภาพพื้นที่ 1.2 คุณภาพอากาศ เสียง และการใช้วัตถุระเบิด 1.2.1 คุณภาพอากาศ	1. ให้เปิดหน้าเหมืองตามแผนผังที่กำหนดไว้ในแต่ละช่วงอย่างเคร่งครัด (ดังรูปที่ 1) และออกแบบการทำเหมืองในลักษณะขั้นบันไดโดยให้มีความสูงไม่เกิน 10 เมตร ความกว้างไม่ต่ำกว่า 10 เมตร และความลาดชันรวมประมาณ 45 องศา 2. ไม่ให้นำเปลือกดินมาเก็บกองเพิ่มบริเวณ "ค1" และให้ทำการฟื้นฟูโดยการปลูกพืชคลุมดินและไม้ยืนต้นโตเร็ว 3. เปลือกดินที่เกิดจากการเปิดหน้าเหมืองในช่วงแรก (ปีที่ 1-9) ให้นำไปถมกลับขุมเหมืองเก่า (บ1) ส่วนที่ปริมาณเปลือกดินที่เกิดขึ้นในช่วงปีที่ 10-15 ให้นำไปถมกลับบริเวณพื้นที่ผ่านการทำเหมืองแล้วทางด้านทิศของพื้นที่ทำเหมือง (ดูรูปที่ 1) พร้อมทั้งให้ทำการปลูกพืชคลุมดินและ ไม้ยืนต้นโตเร็วต่อไป 4. บริเวณใดที่ไม่เกี่ยวข้องกับการทำเหมืองของโครงการ หรือไม่ได้เปิดทำเหมือง ให้รักษาสภาพเดิมไว้ให้มากที่สุด - บริเวณใดที่เปิดทำเหมืองจนเสร็จสิ้นแล้ว ให้ดำเนินการตามแผนการฟื้นฟูสภาพพื้นที่ภายหลังการทำเหมือง ตามรายละเอียดที่เสนอไว้ท้ายตารางมาตรการฯ อย่างเคร่งครัด	- บริเวณพื้นที่ทำเหมือง - บริเวณพื้นที่เก็บกองเปลือกดิน "ค1" - บริเวณพื้นที่ทำเหมืองและขุมเหมืองเก่า (บ1) - บริเวณพื้นที่โครงการ - บริเวณพื้นที่โครงการ - บริเวณ โรงโม่บดและย่อยแร่	- ตลอดอายุประทานบัตร - ตลอดอายุประทานบัตร - ตลอดอายุประทานบัตร - ตลอดอายุประทานบัตร - ช่วงปีที่ 10-15 ของการทำเหมือง - ดำเนินการให้แล้วเสร็จภายใน 6 เดือน	- - อยู่ในงบดำเนินงาน - เป็นไปตามแผนการฟื้นฟูฯ 200,000 บาท	- บริษัท สหชาติเศรษฐกิจ จำกัด - บริษัท สหชาติเศรษฐกิจ จำกัด - บริษัท สหชาติเศรษฐกิจ จำกัด - บริษัท สหชาติเศรษฐกิจ จำกัด - บริษัท สหชาติเศรษฐกิจ จำกัด - บริษัท สหชาติเศรษฐกิจ จำกัด

จำนวน 4/22 หน้า
ลงชื่อ  ผู้รับรอง

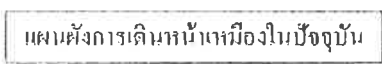

18 ส.ค. 2551
SIVS078/T-สรุปมาตรการฯ เหมืองทอง/TA-B 1.2.DOC



ข้อมูลดังนี้	<u>ความหมาย</u>
ห	จุดเริ่มต้นเปิดการทำเหมือง
ก	ลานกองแร่
ว	อาคารเก็บวัตถุดิบเปิด
ต	สำนักงาน
รสมณ	บ่อรองรับน้ำในชุมชนเมือง
	ทิศทางการเดินทางน้ำเหมือง
	ท่อลอด ≥ 1 เมตร จำนวน 3 ท่อ
-----	ขอบเขตการทำเหมือง
—x—x—	แนวเว้นเขตฯ ในระยะ 50 เมตร
=====	คันทำนบและคูระบายน้ำ

รูปที่ 1 แผนการทำเหมืองของโครงการ.

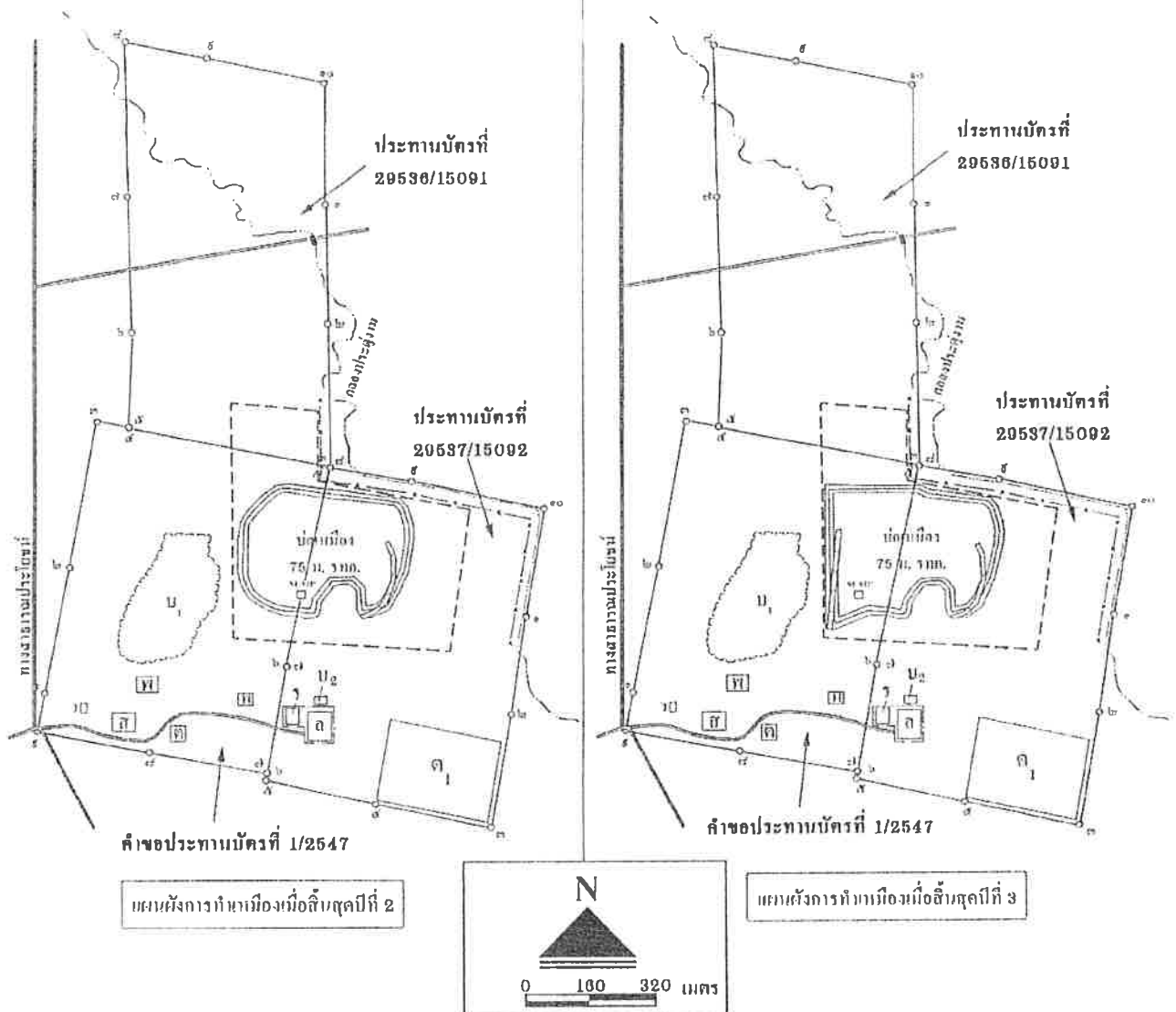

สัญลักษณ์	ความหมาย
ด ₁	พื้นที่เก็บกองเปลือกหิน
ค	โรงแต่งแร่
บ ₁	ขุมเหมืองเก่าใช้เป็นบ่อคัดตะกอนของน้ำจากหน้าเหมือง
บ ₂	บ่อคัดตะกอนของน้ำจากพื้นที่โรงโม่บด-ย่อยแร่และลานกองแร่
พ	บ้านพักคนงาน
ร	โรงโม่บดและย่อยแร่

สัญลักษณ์	ความหมาย
ด	ลานกองแร่
ว	อาคารเก็บวัสดุระเบิด
ธ	สำนักงาน
รบมม	บ่อรองรับน้ำในขุมเหมือง
—	ท่อตลอด 1 เมตร จำนวน 3 ท่อ
---	ขอบเขตการทำเหมือง
—x—x—	แนวเวนคืนฯ ในระยะ 50 เมตร
—	คันทำนบและอุระบายน้ำ

จำนวน.....๕๐.....งาน้ำ
ลงชื่อ.....ผู้รับรอง

รูปที่ 1 (ต่อ)

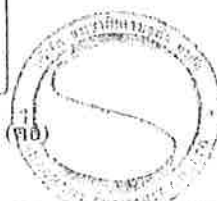

18 ส.ค. 2551

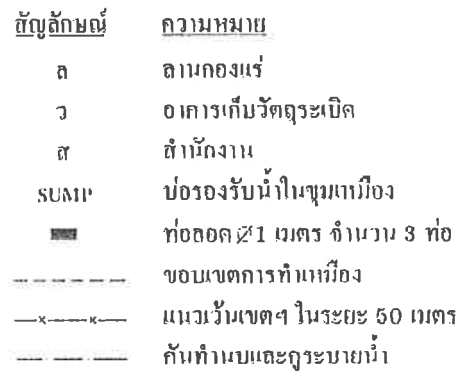

รูปที่ 1 (ต่อ)

MH 5078 - Saffat'oni Sethakki/Comment 1

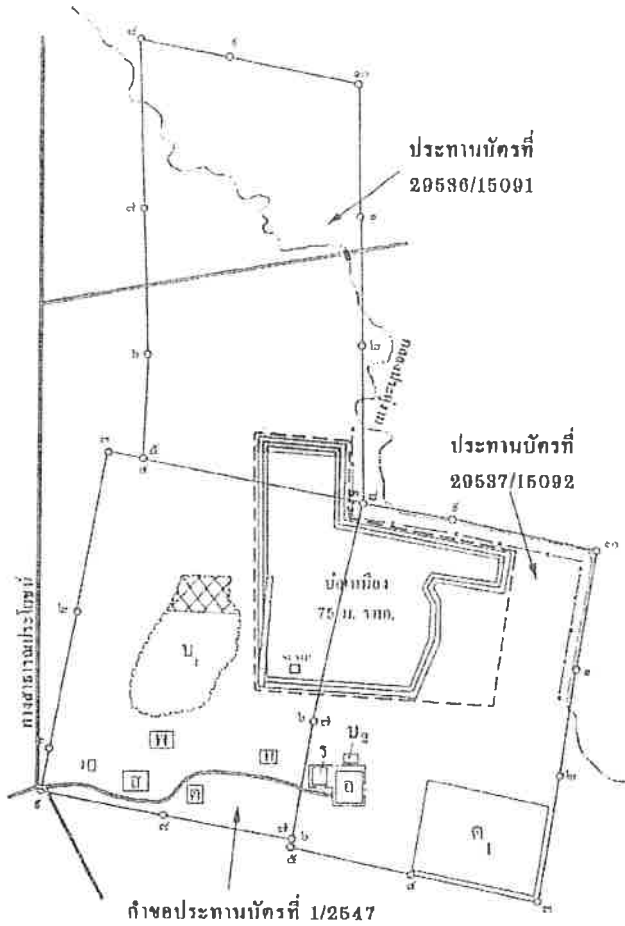

แบบผังการกำหนดเมืองเมื่อสิ้นสุดปีที่ 12

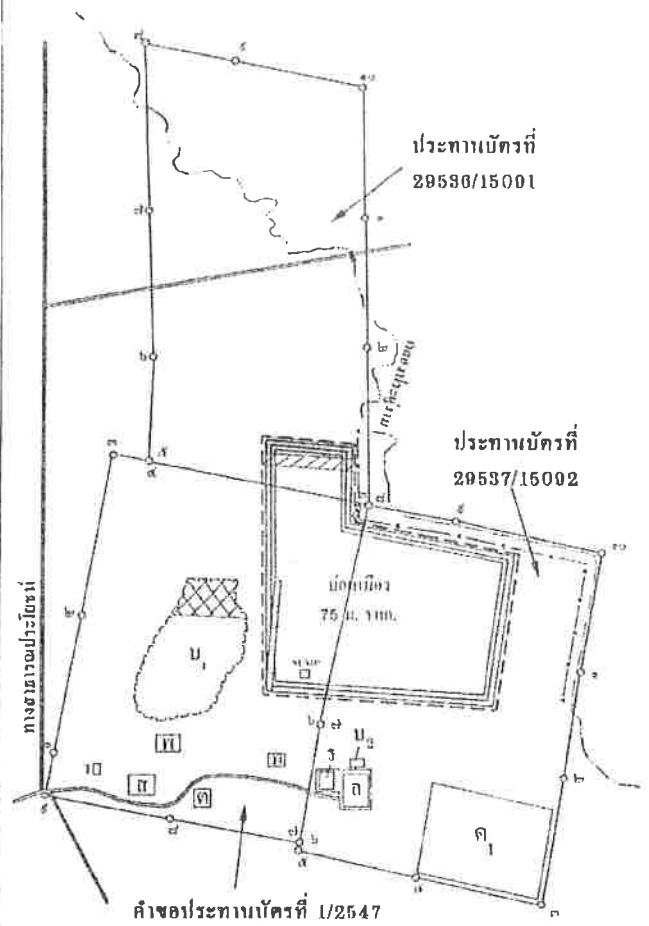

แบบผังการกำหนดเมืองเมื่อสิ้นสุดปีที่ 15

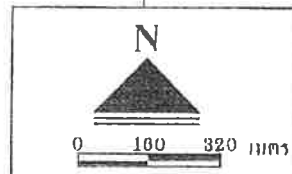

สัญลักษณ์	ความหมาย
ค ₁	พื้นที่เก็บกองเปลือกดิน
ค	โรงแต่งแร่
บ ₁	ขุมเหมืองเก่าใช้ปนบ่อคัดตะกอนของน้ำจากหน้าเหมือง
บ ₂	บ่อคัดตะกอนของน้ำจากพื้นที่โรงโม่บด-ย่อยแร่และลานกองแร่
พ	บ้านพักคนงาน
ร	โรงโม่บดและย่อยแร่

สัญลักษณ์	ความหมาย
ล	ลานกองแร่
ว	อาคารเก็บวัสดุระเบิด
ส	สำนักงาน
SUMIP	บ่อรองรับน้ำในขุมเหมือง
	ท่อดูด 1 เมตร จำนวน 3 ท่อ
	ขอบเขตการทำเหมือง
	แนวเว้นเขตฯ ในระยะ 50 เมตร
	คันทำแบบและถูระบายน้ำ
	พื้นที่ถมกลับในช่วงปีที่ 1-9
	พื้นที่ถมกลับในช่วงปีที่ 10-12
	พื้นที่ถมกลับในช่วงปีที่ 13-15

จำนวน..... ๑/๑๒..... หน้า
คำขอ..... ๑/๑๒..... หน้า

รูปที่ 1 (ต่อ)

18 ส.ค. 2551

ตารางที่ 1.2 มาตรการป้องกันและแก้ไขผลกระทบสิ่งแวดล้อมในระยะดำเนินการและภายหลังเสร็จสิ้นการทำเหมือง (ต่อ)

ผลกระทบสิ่งแวดล้อม	มาตรการป้องกันและแก้ไขผลกระทบสิ่งแวดล้อม	สถานที่ดำเนินการ	ระยะเวลาดำเนินการ	งบประมาณ	ผู้รับผิดชอบ
6	สร้างอาคารปิดคลุมบริเวณผู้รับหินใหญ่ ปากไม้ และตะแกรง ต้นคัดขนาด คลอจนปิดครอบปลายสายพานลำเลียง				
	2. ให้ติดตั้งระบบกำจัดฝุ่นละอองบริเวณผู้รับหินใหญ่ ปากไม้ และตะแกรงต้นคัดขนาด โดยการติดตั้งเครื่องดูด (Hood) และท่อ เพื่อรวบรวมฝุ่น ไปที่ถุงกรองฝุ่น (Bag Filter) และ ดูแลให้มีประสิทธิภาพในการกำจัดฝุ่นอยู่เสมอ	- บริเวณ โรง โม่บดและ ย่อยแร่ และ โรง แฉ่งแร่	- ปีที่ 1 ของการทำเหมือง	100,000 บาท	- บริษัท สหชาติเศรษฐกิจ จำกัด
	3. ให้ทำความสะอาดโดยเก็บกวาดเศษแร่และเศษดินที่ตก สะสมอยู่ในเครื่องจักร รวมทั้งบริเวณพื้นที่และใต้อาคาร โรง โม่บดและย่อยแร่ และ โรง แฉ่งแร่ อย่างสม่ำเสมอ	- บริเวณ โรง โม่บดและ ย่อยแร่ และ โรง แฉ่งแร่	- ตลอดอายุประทานบัตร		- บริษัท สหชาติเศรษฐกิจ จำกัด
	4. ให้ปลูกไม้ยืนต้นโตเร็ว ไม้พุ่ม และพืชคลุมดิน ในบริเวณ ที่ว่างรอบๆ โรง โม่บดและย่อยแร่ อย่างน้อยจำนวน 2 แถวใน ลักษณะแบบสลับฟันปลา โดยมีระยะห่างระหว่างต้นและแถว ประมาณ 2x2 เมตร เพื่อป้องกันทิศทางลมและฟุ้งกระจายของ ฝุ่นละออง	- บริเวณ โรง โม่บดและ ย่อยแร่	- ตั้งแต่ช่วงปีที่ 1 ของการ ทำเหมือง	อยู่ในงบ ดำเนินงาน	- บริษัท สหชาติเศรษฐกิจ จำกัด
	5. ให้ฉีดพรมน้ำในบริเวณพื้นที่โครงการและเส้นทางขนส่งแร่ เป็นระยะ โดยช่วงฤดูแล้งควรฉีดพรมประมาณวันละ 3-4 ครั้ง ส่วนฤดูฝนอาจฉีดพรมวันละ 1 ครั้ง หรือไม่จำเป็นต้องฉีด พรมหากมีฝนตกสม่ำเสมอ	- บริเวณพื้นที่ โครงการ และเส้นทางขนส่งแร่	- ตลอดอายุประทานบัตร	200 บาท/เที่ยว	- บริษัท สหชาติเศรษฐกิจ จำกัด
	6. เส้นทางที่ใช้ในการขนส่งแร่ช่วงที่เป็นถนนลูกรังก่อนถึง ถนนลาดยาง ให้ทำการปรับปรุงและซ่อมแซมให้เป็นถนนที่มี ผิวจราจรที่ไม่ก่อให้เกิดฝุ่นฟุ้งกระจายมาก เช่น การบดอัดด้วย ดินและหินให้แน่น	- บริเวณเส้นทางขนส่งแร่	- ปีที่ 1 ของการทำเหมือง	อยู่ในงบ ดำเนินงาน	- บริษัท สหชาติเศรษฐกิจ จำกัด

จำนวน 9/22 หน้า
ลงชื่อ  ผู้รับรอง

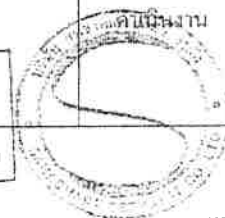

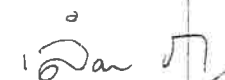

18 ส.ค. 2551

ตารางที่ 1.2 มาตรการป้องกันและแก้ไขผลกระทบสิ่งแวดล้อมในระยะดำเนินการและภายหลังเสร็จสิ้นการทำเหมือง (ต่อ)

ผลกระทบสิ่งแวดล้อม	มาตรการป้องกันและแก้ไขผลกระทบสิ่งแวดล้อม	สถานที่ดำเนินการ	ระยะเวลาดำเนินการ	งบประมาณ	ผู้รับผิดชอบ
1.2.2 เสียง	7. ในการขนส่งแร่ให้ใช้ความเร็วของรถบรรทุกไม่เกิน 25 กิโลเมตร/ชั่วโมง และใช้ผ้าใบปิดคลุมกระบะรถบรรทุกก่อนขนส่งออกนอกพื้นที่ทุกครั้ง	- บริเวณเส้นทางขนส่งแร่	- ตลอดอายุประทานบัตร	-	- บริษัท สหชาติเศรษฐกิจ จำกัด
	1. ให้กำหนดการทำเหมืองเฉพาะในเวลากลางวันเท่านั้น จะไม่มีกิจกรรมใดๆ ในเวลากลางคืน ซึ่งเป็นเวลาพักผ่อนของราษฎรที่อาศัยอยู่ในบริเวณชุมชนใกล้เคียง	- บริเวณพื้นที่โครงการ	- ตลอดอายุประทานบัตร	-	- บริษัท สหชาติเศรษฐกิจ จำกัด
	2. ให้สลับสับเปลี่ยนหน้าที่ของพนักงานไม่ให้ทำงานในแหล่งที่มีเสียงดังนานเกินไป เพื่อลดความเสี่ยงต่ออันตรายจากเสียงดัง	- บริเวณพื้นที่โครงการ	- ตลอดอายุประทานบัตร	-	- บริษัท สหชาติเศรษฐกิจ จำกัด
1.2.3 การใช้วัตถุระเบิด	1. ให้ระเบิดหน้าเหมืองโดยใช้ปริมาณวัตถุระเบิดไม่เกิน 150 กิโลกรัม/จังหวะถ่วง ทำการระเบิดวันละ 1 ครั้ง ในช่วงเวลา 16:00-17:00 น. และต้องเปิดสัญญาณเตือนก่อนและหลังการระเบิดทุกครั้ง ให้ได้ยินในรัศมี 500 เมตร รวมทั้งจัดเจ้าหน้าที่ตรวจตราพื้นที่ในรัศมี 100 เมตร	- บริเวณพื้นที่โครงการ และพื้นที่ใกล้เคียงโดยรอบ	- ตลอดอายุประทานบัตร	-	- บริษัท สหชาติเศรษฐกิจ จำกัด
	2. ให้มีวิศวกรควบคุมการทำเหมืองอยู่เป็นประจำ โดยเฉพาะอย่างยิ่งต้องเป็นผู้วางแผนการระเบิด ทั้งนี้ เพื่อให้การใช้วัตถุระเบิดเป็นไปตามหลักวิชาการ	- บริเวณพื้นที่โครงการ	- ตลอดอายุประทานบัตร	-	- บริษัท สหชาติเศรษฐกิจ จำกัด
	3. ให้ติดป้ายเตือนเขตการใช้วัตถุระเบิด พร้อมทั้งเวลาในการระเบิด บริเวณพื้นที่โครงการ เส้นทางใกล้เคียงพื้นที่โครงการ และภายในบริเวณใกล้เคียงที่อาจได้รับผลกระทบจากการใช้วัตถุระเบิด	- บริเวณพื้นที่โครงการ เส้นทางใกล้เคียง และบริเวณใกล้เคียงที่อาจได้รับผลกระทบ	- ตลอดอายุประทานบัตร	5,000 บาท	- บริษัท สหชาติเศรษฐกิจ จำกัด
1.3 อุทกวิทยา	1. ให้เว้นเขตไม่ทำเหมืองหรือกิจกรรมใดๆ ใกล้ร่องน้ำ (คลอง ประดู่งาม) ที่เบี่ยงเบนไม่ให้ตัดผ่านพื้นที่โครงการ ในระยะ 50 เมตร เพื่อป้องกันผลกระทบที่อาจเกิดขึ้นต่อร่องน้ำดังกล่าว	- บริเวณใกล้แนวร่องน้ำ (คลองประดู่งาม)	- ตลอดอายุประทานบัตร	-	- บริษัท สหชาติเศรษฐกิจ จำกัด
	2. ให้สร้างคันทำนบกั้นโดยรอบพื้นที่ทำเหมือง และพื้นที่โรงโม่บดและย่อยแร่ รวมทั้งลานกองแร่ขนาดความสูงประมาณ 1	- บริเวณพื้นที่โครงการ	- ปีที่ 1 ของการทำเหมือง	30,000 บาท	- บริษัท สหชาติเศรษฐกิจ จำกัด

ลงชื่อ.....ผู้รับรอง

ตารางที่ 1.2 มาตรการป้องกันและแก้ไขผลกระทบสิ่งแวดล้อมในระยะดำเนินการและภายหลังเสร็จสิ้นการทำเหมือง (ต่อ)

ผลกระทบสิ่งแวดล้อม	มาตรการป้องกันและแก้ไขผลกระทบสิ่งแวดล้อม	สถานที่ดำเนินการ	ระยะเวลาดำเนินการ	งบประมาณ	ผู้รับผิดชอบ
	เมตร ความกว้างที่ฐาน 5 เมตร และสันทำนบกว้าง 2 เมตร โดยมีพื้นที่หน้าตัดเป็นรูปสี่เหลี่ยมคางหมูทำมุมไม่เกิน 45 องศา เพื่อป้องกันน้ำการไหลบ่าของน้ำหน้าดิน				
	3. ให้ขุดคูระบายน้ำโดยรอบพื้นที่โรงโม่บดและย่อยแร่ รวมทั้งลานกองแร่ ขนาดความลึกประมาณ 1 เมตร ความกว้างท้องร่อง 0.75 เมตร และด้านบนกว้าง 1 เมตร โดยหน้าตัดเป็นรูปสี่เหลี่ยมคางหมู เพื่อเบี่ยงเบนน้ำที่ไหลบ่าหน้าดิน ไปสู่บ่อดักตะกอน	- บริเวณพื้นที่โครงการ	- ปีที่ 1 ของการทำเหมือง	20,000 บาท	- บริษัท สหชาติเสริมธุรกิจ จำกัด
	4. ให้สร้างบ่อดักตะกอน "บ.๒" ขนาดประมาณ 20x20x2 ลูกบาศก์เมตร จำนวน 1 บ่อ เพื่อรองรับน้ำจากพื้นที่โรงโม่บดและย่อยแร่ รวมทั้งลานกองแร่	- บริเวณพื้นที่โครงการ	- ปีที่ 1 ของการทำเหมือง	15,000 บาท	- บริษัท สหชาติเสริมธุรกิจ จำกัด
	5. ให้สร้างบ่อรองรับน้ำ (sump) ที่ไหลบ่าจากหน้าเหมืองในบริเวณจุดต่ำสุดของการทำเหมืองแต่ละช่วง ก่อนที่จะทยอยสูบออกไปที่ขุมเหมืองเก่า "บ.๑"	- บริเวณพื้นที่โครงการ	- ตลอดอายุประทานบัตร	-	- บริษัท สหชาติเสริมธุรกิจ จำกัด
	6. หากหน่วยงานส่วนท้องถิ่นขอความร่วมมือในการใช้น้ำหรือจำเป็นต้องมีการระบายน้ำในขุมเหมืองเก่าออกนอกพื้นที่โครงการ ให้ทำการปรับปรุงคุณภาพน้ำให้อยู่ในเกณฑ์มาตรฐานที่กฎหมายกำหนดก่อนระบายออกทุกครั้ง	- บริเวณพื้นที่โครงการ	- ตลอดอายุประทานบัตร	อยู่ในงบดำเนินงาน	- บริษัท สหชาติเสริมธุรกิจ จำกัด และหน่วยงานที่เกี่ยวข้อง
	7. ให้ปลูกพืชคลุมดินจำพวกหญ้าแฝกบนคันทำนบ พื้นที่เก็บกองเปลือกหิน และบริเวณขอบบ่อดักตะกอน เพื่อป้องกันการชะล้างพังทลายของดิน	- บริเวณพื้นที่โครงการ	- ตลอดอายุประทานบัตร	อยู่ในงบดำเนินงาน	- บริษัท สหชาติเสริมธุรกิจ จำกัด
	8. ให้หลีกเลี่ยงการทำกิจกรรมขุดที่มีฝนตกและหลังฝนตกใหม่ๆ	- บริเวณพื้นที่โครงการ	- ตลอดอายุประทานบัตร		- บริษัท สหชาติเสริมธุรกิจ จำกัด

จำนวน 11/22 หน้า
ลงชื่อ  ผู้รับรอง

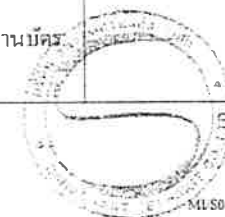

18 มี.ค. 2551

MLS078/T-กฎหมายการฯ เก็บรอง/กษ 1-000

ตารางที่ 1.2 มาตรการป้องกันและแก้ไขผลกระทบสิ่งแวดล้อมในระยะดำเนินการและภายหลังเสร็จสิ้นการทำเหมือง (ต่อ)

ผลกระทบสิ่งแวดล้อม	มาตรการป้องกันและแก้ไขผลกระทบสิ่งแวดล้อม	สถานที่ดำเนินการ	ระยะเวลาดำเนินการ	งบประมาณ	ผู้รับผิดชอบ
2. ทรัพยากรสิ่งแวดล้อมทางชีวภาพ	- ให้อปฏิบัติตามมาตรการป้องกันและแก้ไขผลกระทบด้านอุทกวิทยา เพื่อป้องกันการชะล้างมูลดินทรายไม่ให้ไหลลงสู่แหล่งน้ำธรรมชาติที่อยู่ใกล้เคียง	- บริเวณพื้นที่โครงการ	- ตลอดอายุประทานบัตร	-	- บริษัท สหชาติเศรษฐกิจ จำกัด
3. คุณค่าการใช้ประโยชน์ของมนุษย์					
3.1 การเกษตรกรรม	- ให้อปฏิบัติตามมาตรการลดผลกระทบในด้านต่างๆ ที่อาจก่อให้เกิดความเสียหายต่อพื้นที่เกษตรกรรม ได้แก่ มาตรการลดผลกระทบด้านคุณภาพอากาศ และมาตรการด้านอุทกวิทยา เป็นต้น	- บริเวณพื้นที่โครงการ	- ตลอดอายุประทานบัตร	-	- บริษัท สหชาติเศรษฐกิจ จำกัด
3.2 การคมนาคม	1. ให้อดูแลรักษาสภาพเส้นทางขนส่งแร่และดำเนินการปรับปรุงให้อยู่ในสภาพที่สามารถใช้งานได้ดี โดยบรรทุกน้ำหนักไม่เกินที่กีดตามราชการกำหนด และหากพบว่าบริเวณใดเกิดการชำรุดจะต้องดำเนินการซ่อมแซมทันที	- บริเวณเส้นทางขนส่งแร่	- ตลอดอายุประทานบัตร	อยู่ในงบดำเนินงาน	- บริษัท สหชาติเศรษฐกิจ จำกัด
	2. ให้จัดทำป้ายสัญญาณเตือนภัย เช่น ป้ายเตือนระวังและชะลอความเร็ว และสัญญาณไฟกระพริบ บริเวณริมเส้นทางขนส่งแร่ และก่อนถึงทางร่วมทางแยกในระยะ 50, 100 และ 200 เมตร เพื่อส่งเสริมความปลอดภัยและลดอุบัติเหตุ	- บริเวณเส้นทางขนส่งแร่	- ตลอดอายุประทานบัตร	5,000 บาท	- บริษัท สหชาติเศรษฐกิจ จำกัด
4. คุณค่าต่อคุณภาพชีวิต					
4.1 เศรษฐกิจ-สังคม และทัศนคติ	1. ให้รับฟังความคิดเห็นเกี่ยวกับปัญหาของราษฎรที่มีต่อโครงการ และประสานงานกับผู้นำชุมชนเพื่อแก้ไขปัญหที่อาจจะเกิดจากการดำเนินการทำเหมือง	- บริเวณชุมชนใกล้เคียง	- ตลอดอายุประทานบัตร	-	- บริษัท สหชาติเศรษฐกิจ จำกัด
	2. ให้มีส่วนร่วมในการพัฒนาท้องถิ่นตามความเหมาะสม	- บริเวณชุมชนใกล้เคียง	- ตลอดอายุประทานบัตร	ตามความเหมาะสม	- บริษัท สหชาติเศรษฐกิจ จำกัด
	3. ให้จ้างแรงงานในท้องถิ่นให้มากที่สุดและให้ออัตราค่าแรงเป็นไปตามประกาศกรมสวัสดิการและคุ้มครองแรงงาน	- บริเวณชุมชนใกล้เคียง	- ตลอดอายุประทานบัตร	มีค่าจ้างอัตราค่าแรงขั้นต่ำ	- บริษัท สหชาติเศรษฐกิจ จำกัด

จำนวน 12/22 หน้า
ลงชื่อ  ผู้รับรอง

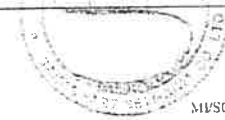

18 มี.ค. 2561
MNS078/T-สรุปมาตรการป้องกัน/บรรเทาผลกระทบ
18 มี.ค. 2561

ตารางที่ 1.2 มาตรการป้องกันและแก้ไขผลกระทบสิ่งแวดล้อมในระยะดำเนินการและภายหลังเสร็จสิ้นการทำเหมือง (ต่อ)

ผลกระทบสิ่งแวดล้อม	มาตรการป้องกันและแก้ไขผลกระทบสิ่งแวดล้อม	สถานที่ดำเนินการ	ระยะเวลาดำเนินการ	งบประมาณ	ผู้รับผิดชอบ
4.2 การสาธารณสุข	4. ให้ส่งเสริมทัศนคติที่ดีโดยให้มีกิจกรรมมวลชนสัมพันธ์ เช่น ด้านการศึกษา ศาสนา และด้านสาธารณสุข โภค สาธารณูปการ เป็นต้น ให้กับราษฎรในชุมชนใกล้เคียงพื้นที่โครงการ และให้ราษฎรคิดว่าโครงการเป็นส่วนหนึ่งของชุมชน	- บริเวณชุมชนใกล้เคียง	- ตลอดอายุประทานบัตร	ตามความเหมาะสม	- บริษัท สหชาติเศรษฐกิจ จำกัด
4.3 อาชีวอนามัยและความปลอดภัย	- ให้ความช่วยเหลือด้านงบประมาณแก่ราษฎรในชุมชนใกล้เคียงหากได้รับผลกระทบด้านสุขภาพอนามัยจากการทำเหมืองของโครงการ	- บริเวณชุมชนใกล้เคียง	- ตลอดอายุประทานบัตร	อย่างน้อยปีละ 30,000 บาท	- บริษัท สหชาติเศรษฐกิจ จำกัด
4.3 อาชีวอนามัยและความปลอดภัย	1. ให้ปฏิบัติงานเป็นไปตามลำดับขั้นตอน และปฏิบัติตามระเบียบข้อบังคับที่ตั้งไว้ รวมทั้งดูแลให้คนงานมีอุปกรณ์ป้องกันอันตรายส่วนบุคคลทุกคนสวมใส่ในขณะปฏิบัติงานทุกครั้ง	- พนักงานทุกคนของโครงการ	- ตลอดอายุประทานบัตร	อยู่ในงบดำเนินงาน	- บริษัท สหชาติเศรษฐกิจ จำกัด
4.3 อาชีวอนามัยและความปลอดภัย	2. ให้ดูแลรักษาเครื่องจักรอุปกรณ์ต่างๆ ให้อยู่ในสภาพที่สมบูรณ์ใช้งานได้ดี รวมทั้งตรวจสอบประสิทธิภาพ และความพร้อมของเครื่องมือ เครื่องจักรประเภทต่างๆ ก่อนปฏิบัติงานทุกครั้ง	- บริเวณพื้นที่โครงการ	- ตลอดอายุประทานบัตร	อยู่ในงบดำเนินงาน	- บริษัท สหชาติเศรษฐกิจ จำกัด
4.4 ทัศนียภาพ	3. ให้ปฏิบัติตามวิธีการให้ความคุ้มครองแก่คนงานและความปลอดภัยแก่บุคคลภายนอก ตามกฎกระทรวงฉบับที่ 9 (พ.ศ. 2513) และกฎกระทรวงฉบับที่ 50 (พ.ศ. 2525) ออกตามความในมาตราที่ 7 (6) แห่งพระราชบัญญัติแร่ พ.ศ. 2510	- บริเวณพื้นที่โครงการ	- ตลอดอายุประทานบัตร	-	- บริษัท สหชาติเศรษฐกิจ จำกัด
4.4 ทัศนียภาพ	- ให้ติดตามดูแลต้นไม้ที่ปลูกไว้โดยรอบและในพื้นที่โครงการ ให้สามารถเจริญเติบโตได้ดี หากต้นไม้ตายให้ทำการปลูกทดแทนทันที	- บริเวณพื้นที่โครงการ	- ตลอดอายุประทานบัตร	อยู่ในงบดำเนินงาน	- บริษัท สหชาติเศรษฐกิจ จำกัด

จำนวน 152 หน้า
ลงชื่อ  อนุมัติ

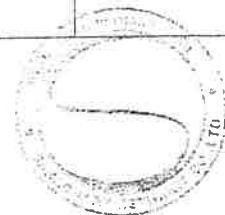

18 มี.ค. 2551

ตารางที่ 2 มาตรการติดตามตรวจสอบคุณภาพสิ่งแวดล้อม

คุณภาพสิ่งแวดล้อม	วิธีการติดตามตรวจสอบ	สถานที่ดำเนินการ	ความถี่และระยะเวลาในการตรวจวัด	งบประมาณ	ผู้รับผิดชอบ	หมายเหตุ
1. คุณภาพอากาศ	<ul style="list-style-type: none"> - ให้ตรวจวัดฝุ่นละอองแขวนลอยทั้งหมดในบรรยากาศ (TSP) เฉลี่ยในรอบ 24 ชั่วโมง โดยใช้เครื่อง High Volume Air Sampler - ให้ตรวจวัดความเข้มของฝุ่นละอองจากแหล่งกำเนิด ด้วยวิธีตรวจวัดค่าความทึบแสง (Smoke Opacity) ในขณะทำการ 	<ul style="list-style-type: none"> - จำนวน 2 สถานี ได้แก่ บริเวณสถานีอนามัยบ้านหมือ่งแร และบริเวณชุมชนบ้านหมือ่งใหม่ (ดังรูปที่ 2) - จำนวน 2 สถานี ได้แก่ โรงโม่บดและย่อยแร่ และโรงแต่งแร่ (ดูรูปที่ 2) 	<ul style="list-style-type: none"> - อย่างน้อยปีละ 2 ครั้ง ตรวจวัดเป็นเวลา 3 วันต่อเนื่อง ในช่วงเดือนมีนาคมหรือเมษายน จำนวน 1 ครั้ง และในช่วงเดือนพฤศจิกายนหรือธันวาคม จำนวน 1 ครั้ง - อย่างน้อยปีละ 2 ครั้ง ในช่วงเดือนมีนาคมหรือเมษายน จำนวน 1 ครั้ง และในช่วงเดือนพฤศจิกายนหรือธันวาคม จำนวน 1 ครั้ง 	<p>15,000 บาท/ครั้ง</p> <p>10,000 บาท/ครั้ง</p>	<p>- บริษัท สหชาติ เสรษฐกิจ จำกัด</p> <p>- บริษัท สหชาติ เสรษฐกิจ จำกัด</p>	<p>1. ให้ตรวจวัดในช่วงที่เหมือง โรงโม่บด และ โรงแต่งแร่ เปิดทำการเท่านั้น</p> <p>2. ให้ตรวจวัดทิศทางและความเร็วลมในขณะตรวจวัด</p> <p>3. ให้บันทึกสภาพแวดล้อมขณะตรวจวัด ทั้งข้อมูลพื้นที่ทำเหมือง โรงโม่บด โรงแต่งแร่ และบริเวณพื้นที่โดยรอบ</p>
2. ระดับเสียง	<ul style="list-style-type: none"> - ให้ตรวจวัดระดับเสียงเฉลี่ยโดยทั่วไปในรอบ 24 ชั่วโมง โดยใช้เครื่องวัดเสียง (Sound Level Meter) 	<ul style="list-style-type: none"> - จำนวน 2 สถานี ได้แก่ บริเวณสถานีอนามัยบ้านหมือ่งแร และบริเวณชุมชนบ้านหมือ่งใหม่ (ดูรูปที่ 2) 	<ul style="list-style-type: none"> - อย่างน้อยปีละ 2 ครั้ง ตรวจวัดเป็นเวลา 3 วันต่อเนื่อง ในช่วงเดือนมีนาคมหรือเมษายน จำนวน 1 ครั้ง และในช่วงเดือนพฤศจิกายนหรือธันวาคม จำนวน 1 ครั้ง 	<p>15,000 บาท/ครั้ง</p>	<p>- บริษัท สหชาติ เสรษฐกิจ จำกัด</p>	
3. แรงสั่นสะเทือน	<ul style="list-style-type: none"> - ให้ตรวจวัดแรงสั่นสะเทือน และแรงอัดอากาศ จากการใช้วัตถุระเบิดของโครงการ โดยใช้เครื่องตรวจวัดแรงสั่นสะเทือน (Seismometer) 	<ul style="list-style-type: none"> - จำนวน 2 สถานี ได้แก่ บ้านหมือ่งแรหลังใกล้ที่สุด และสถานีอนามัยบ้านหมือ่งแร (ดูรูปที่ 2) 	<ul style="list-style-type: none"> - อย่างน้อยปีละ 2 ครั้ง ในช่วงเดือนมีนาคมหรือเมษายน จำนวน 1 ครั้ง และในช่วงเดือนพฤศจิกายนหรือธันวาคม จำนวน 1 ครั้ง 	<p>16,000 บาท/ครั้ง</p>	<p>- บริษัท สหชาติ เสรษฐกิจ จำกัด</p>	
4. คุณภาพน้ำ	<ul style="list-style-type: none"> - ให้ตรวจวัดคุณภาพน้ำผิวดิน โดยการวิเคราะห์ค่า pH, Turbidity, Total Suspended Solids, Total Dissolved Solids, Total Hardness, Total Iron และ Sulfate 	<ul style="list-style-type: none"> - จำนวน 3 สถานี ได้แก่ น้ำชุมชนหมือ่งเก่า คลองประดู่จามก่อนผ่านพื้นที่โครงการ และคลองประดู่จามหลังผ่านพื้นที่โครงการ (ดูรูปที่ 2) 	<ul style="list-style-type: none"> - อย่างน้อยปีละ 1 ครั้ง ในช่วงเดือนกรกฎาคมหรือสิงหาคม 	<p>4,500 บาท/ครั้ง</p>	<p>- บริษัท สหชาติ เสรษฐกิจ จำกัด</p>	

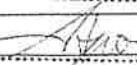
จำนวน 14/32 หน้า
ลงชื่อ  ผู้รับรอง

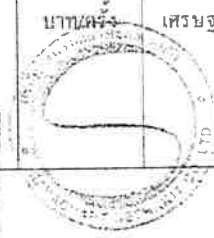

די צוטרעגונג

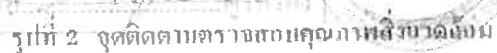

U.S. DEPT. OF JUSTICE
FBI
JAN 25 1961

ตารางที่ 2 มาตรการติดตามตรวจสอบคุณภาพสิ่งแวดล้อม (ต่อ)

คุณภาพสิ่งแวดล้อม	วิธีการติดตามตรวจสอบ	สถานที่ดำเนินการ	ความถี่และระยะเวลาในการตรวจวัด	งบประมาณ	ผู้รับผิดชอบ	หมายเหตุ
5. อากาศในร่ม	<ul style="list-style-type: none"> - ให้ตรวจวัดคุณภาพน้ำได้ดิน โดยการวิเคราะห์ค่า pH, Turbidity, Total Suspended Solids, Total Dissolved Solids, Total Hardness, Total Iron และ Sulfate - ให้ตรวจสอบสมรรถภาพของร่างกาย โดยทั่วไปของพนักงาน เช่น ความสามารถในการได้ยิน ระบบทางเดินหายใจ ระบบประสาทในการรับรู้ และการเอ็กซเรย์ปอด เป็นต้น 	<ul style="list-style-type: none"> - จำนวน 2 สถานี ได้แก่ น้ำประปา บาดาลบ้านเหมืองแร่ และน้ำประปา บาดาลบ้านเหมืองใหม่ (รูปที่ 2) - พนักงานทุกคนของโครงการ 	<ul style="list-style-type: none"> - อย่างน้อยปีละ 2 ครั้ง ในช่วงเดือน มีนาคมหรือเมษายน จำนวน 1 ครั้ง และในช่วงเดือนพฤศจิกายนหรือธันวาคม จำนวน 1 ครั้ง - ปีละ 1 ครั้ง 	3,000 บาท/ครั้ง	<ul style="list-style-type: none"> - บริษัท สหชาติ เศรษฐกิจ จำกัด - บริษัท สหชาติ เศรษฐกิจ จำกัด 	
6. การคมนาคม	<ul style="list-style-type: none"> - ให้หมั่นตรวจสอบสภาพเส้นทางขนส่ง ให้สามารถใช้งานได้ดีอยู่เสมอ ถ้าบริเวณใดชำรุดต้องรีบซ่อมแซมทันที รวมทั้งดูแลรักษาป้ายสัญญาณจราจรให้อยู่ในสภาพใช้การได้เป็นอย่างดี ประสิทธิภาพอยู่เสมอ 	<ul style="list-style-type: none"> - เส้นทางขนส่งแร่ของโครงการ 	<ul style="list-style-type: none"> - เดือนละ 1 ครั้ง 	-	- บริษัท สหชาติ เศรษฐกิจ จำกัด	

หมายเหตุ : - ให้รายงานผลการตรวจวัดคุณภาพสิ่งแวดล้อมเสนอต่อสำนักงานนโยบายและแผนทรัพยากรธรรมชาติและสิ่งแวดล้อม และกรมอุตสาหกรรมพื้นฐานและการเหมืองแร่ ทราบทุกครั้ง
- งบประมาณที่ระบุเป็นงบประมาณในปัจจุบันโดยคร่าวๆ อาจมีการเปลี่ยนแปลงได้ในอนาคต

จำนวน 16/22 หน้า
ลงชื่อ ผู้รับรอง



(Signature)

18 มี.ค. 2551

เอกสารแนบ 2

สำเนาประธานบัตร

1/2502



แบบแรก 5

ประธานบัตร

ชื่อ-นามสกุล..... ๒๒๒๕๓/๑๖๐๕๕๕
ประธานบัตรฉบับนี้ออกให้แก่..... นริศ สหชาติเศรษฐกิจ จำกัด..... อายุ..... ปี สัญชาติ..... ไทย.....
เลขที่..... ๒๕ อาคาร ๔ เจ..... ครอบครัว..... พหุโยธิน ๓.....
..... พหุโยธิน..... หมู่ที่..... ตำบล/แขวง..... สามแสนใน.....
..... พญาไท..... จังหวัด..... กรุงเทพมหานคร.....
เพื่อใช้ในการเมือง (บนบก/ในทะเล)..... บนบก.....
อ. ตำบล.....ทุ่งทอง.....อำเภอ.....หนองบัว.....จังหวัด.....นครสวรรค์.....
มีอายุ..... ๑๐ ปี นับแต่วันที่..... ๑๖.....เดือน.....สิงหาคม..... พ.ศ. ๒๕๕๖.....
และสิ้นอายุวันที่..... ๑๕.....เดือน.....สิงหาคม..... พ.ศ. ๒๕๖๖.....
เป็นเนื้อที่..... ๒๕๔.....ไร่.....งาน..... ๔๕.....ตารางวา.....

ภายในเขตที่กำหนดตามแผนที่แนบท้ายประธานบัตร โดยมีรายละเอียดกำหนดไว้ตามลำดับดังต่อไปนี้

- | | | |
|-----|--|---------------------|
| (1) | แผนที่แนบท้ายประธานบัตร | แสดงไว้ในลำดับที่ 1 |
| (2) | เงื่อนไขการอนุญาตประธานบัตร | แสดงไว้ในลำดับที่ 2 |
| (3) | แผนผังโครงการทำเหมือง | แสดงไว้ในลำดับที่ 3 |
| (4) | มาตรการป้องกันและแก้ไขผลกระทบต่อสิ่งแวดล้อม | แสดงไว้ในลำดับที่ 4 |
| (5) | การชำระค่าธรรมเนียมเพื่อใช้เนื้อที่
ในการทำเหมืองประจำปี | แสดงไว้ในลำดับที่ 5 |
| (6) | การเพิ่มเติมชนิดของแร่ที่จะทำเหมือง
การเปลี่ยนแปลงวิธีการทำเหมือง
แผนผังโครงการทำเหมืองและเงื่อนไข | แสดงไว้ในลำดับที่ 6 |
| (7) | บันทึกการต่ออายุประธานบัตร | แสดงไว้ในลำดับที่ 7 |
| (8) | บันทึกการโอนประธานบัตร | แสดงไว้ในลำดับที่ 8 |
| (9) | บันทึกการหยุดการทำเหมือง | แสดงไว้ในลำดับที่ 9 |

ออกให้ ณ วันที่..... ๑๖.....เดือน.....สิงหาคม..... พ.ศ. ๒๕๕๖.....

รัฐมนตรีว่าการกระทรวงอุตสาหกรรม

ประทับตราประจำตำแหน่ง

แผนที่แนบท้ายประทานบัตรที่ ๑๒๒๕๓ ๑๐/๑๐๕๕

สำรวจที่ ๑ ๒๕๔๖

ระวางที่ 5140 IV

๑. 682600 เมตร

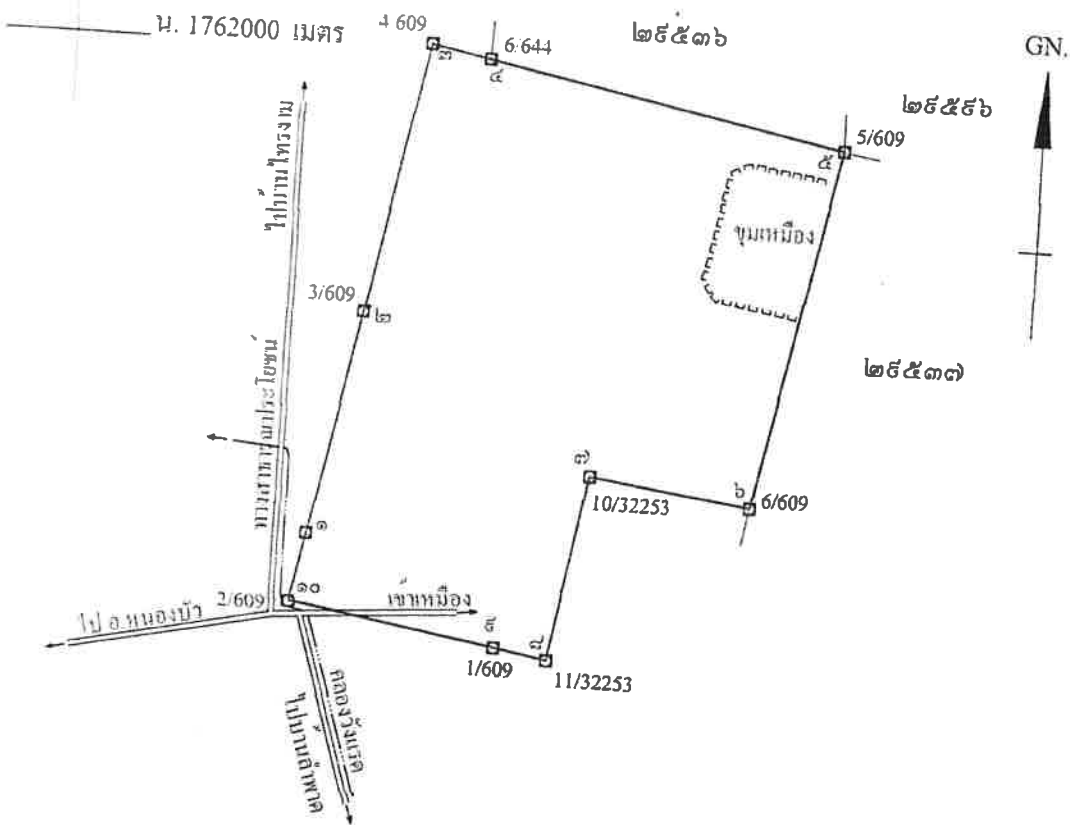

๒๕๕๔

ไร่

งาน

๕๕

ตารางวา

จำนวน ๑ : ๑๐,๐๐๐

หมายเลข ๑ ถึงมุมหมายเลข ๒ ทิศ ๑๐ องศา ๕๕ ลิปดา ระยะ ๑๕๕ ๒๖๕ วา

หมายเลข ๒ ถึงมุมหมายเลข ๓ ทิศ ๑๐ องศา ๕๕ ลิปดา ระยะ ๑๕๑ ๒๐๐ วา

หมายเลข ๓ ถึงมุมหมายเลข ๔ ทิศ ๑๐๑ องศา ๒๓ ลิปดา ระยะ ๔๑ ๖๐๘ วา

หมายเลข ๔ ถึงมุมหมายเลข ๕ ทิศ ๑๐๑ องศา ๒๑ ลิปดา ระยะ ๒๕๔ ๕๖๕ วา

หมายเลข ๕ ถึงมุมหมายเลข ๖ ทิศ ๑๕๑ องศา ๒๕ ลิปดา ระยะ ๒๕๕ ๕๖๕ วา

ଉତ୍ତର
୧୦୦୦

GN

ลายมือชื่อ.....ผู้เขียน

(.....นายตราจ นุชศิริ.....)

ลายมือชื่อ.....ผู้แทน

(.....นายสุทธา อาภาพิพัฒนกุล.....)

ลายมือชื่อ..... ผู้ตรวจ

(.....นายวีระศักดิ์ สาทรรานนท์.....)

เงื่อนไขในการออกประทานบัตร

ผู้ขอประทานบัตรจะต้องปฏิบัติตามเงื่อนไขในการออกประทานบัตรเกี่ยวกับเรื่องที่กำหนดไว้ ดังต่อไปนี้

ข้อ 1 ชนิดแร่ที่ทำเหมืองและวิธีการทำเหมือง
ชนิดแร่โอปซิม โดยวิธีเหมืองหาบ

ข้อ 2 วันเปิดการทำเหมืองครั้งแรกหลังได้รับประทานบัตร
ต้องเปิดการทำเหมืองภายในเวลา 1 ปี นับตั้งแต่วันที่ได้รับประทานบัตร

ข้อ 3 การให้ความคุ้มครองแก่คนงานและความปลอดภัยแก่บุคคลภายนอกที่มีได้กำหนดไว้ในกฎกระทรวง
ต้องปฏิบัติตามมาตรการรักษาความปลอดภัยในเรื่องการรักษาความปลอดภัยในการทำเหมือง

รักษาของคนงาน ตามข้อ 6 แห่งแผนผังโครงการทำเหมืองแร่ แบบท้ายประทานบัตรฉบับนี้

ข้อ 4 การจัดการกับขุม หลุม ปล่อง น้ำขุ่นข้นหรือมูลดินทราย ที่เกิดจากการทำเหมืองแร่และแต่งแร่

ต้องดำเนินการปรับปรุงสภาพพื้นที่ทำเหมืองแล้ว ตามมาตรการที่กำหนดไว้ในข้อ 7 แห่งแผนผังโครงการ

แบบท้ายประทานบัตรฉบับนี้

ข้อ 5 การปรับปรุงสภาพพื้นที่ที่เกิดจากการทำเหมืองแร่และการแต่งแร่

ต้องดำเนินการปรับปรุงสภาพพื้นที่ที่เกิดจากการทำเหมืองแร่และการแต่งแร่ พร้อมควบคู่ไปกับ
แผนผังโครงการทำเหมืองแร่ แนบท้ายประทานบัตรฉบับนี้

ข้อ 6 มาตรการในการป้องกันและแก้ไขผลกระทบต่อสิ่งแวดล้อม

ต้องปฏิบัติตามเงื่อนไขและมาตรการป้องกันและแก้ไขผลกระทบต่อสิ่งแวดล้อมที่กำหนดไว้ใน
รายงานการวิเคราะห์ผลกระทบต่อสิ่งแวดล้อม และปฏิบัติตามมาตรการป้องกันและแก้ไขผลกระทบต่อสิ่งแวดล้อมที่กำหนดโดย
สำนักงานนโยบายและแผนทรัพยากรธรรมชาติและสิ่งแวดล้อม พร้อมทั้ง ปฏิบัติตามวิธีการทำเหมืองและแผนการทำเหมือง
ตามที่กำหนดไว้ในข้อ 4 แห่งแผนผังโครงการทำเหมืองแร่ แนบท้ายประทานบัตรฉบับนี้

และเงื่อนไขเกี่ยวกับเรื่องดังต่อไปนี้ด้วย ถ้ามี

ข้อ 7 การให้ผลประโยชน์พิเศษเพื่อประโยชน์แก่รัฐ

ต้องให้ผลประโยชน์พิเศษเพื่อประโยชน์แก่รัฐ ตามข้อตกลงการจ่ายผลประโยชน์พิเศษ
เพื่อประโยชน์แก่รัฐ แนบท้ายประทานบัตรฉบับนี้

ข้อ 8 การใช้ที่ดินในเขตเหมืองแร่

ข้อ 9 การทำเหมืองใกล้ทางหลวงหรือทางน้ำสาธารณะ

จะไม่ทำเหมืองใกล้ทางหลวงหรือทางน้ำสาธารณะประโยชน์ ภายในระยะ 50 เมตร
ตามบันทึกรับรองของผู้ขอ ฉบับลงวันที่ 26 พฤศจิกายน 2547

อมควบคุไปกั

านบัตรฉบับนี้

ข้อ 10 การเข้าทำประโยชน์ในพื้นที่ป่าตามกฎหมายว่าด้วยป่าไม้
ผู้ถือประทานบัตรจะต้องได้รับอนุญาตให้เข้าทำประโยชน์ในพื้นที่ป่าไม้ก่อนทำเหมืองแร่

เงื่อนไขในการอนุญาตให้เข้าทำประโยชน์ในพื้นที่ป่าไม้

ไว้ใน

โดย

หม่อม

ข้อ 11 เงื่อนไขพิเศษสำหรับประทานบัตรทำเหมืองในทะเลตาม มาตรา 45 แห่งพระราชบัญญัติแร่

ลำ

แผนที่แนบท้ายประทานบัตรที่..... ๒๙๕๓๖ / ๑๕๐๙๑

คำขอที่..... ๖ / ๒๕๓๗

ระหว่างที่ ๑๗๖๔ เห็น } ๖๔๔
๑๗๖๔ เห็น }

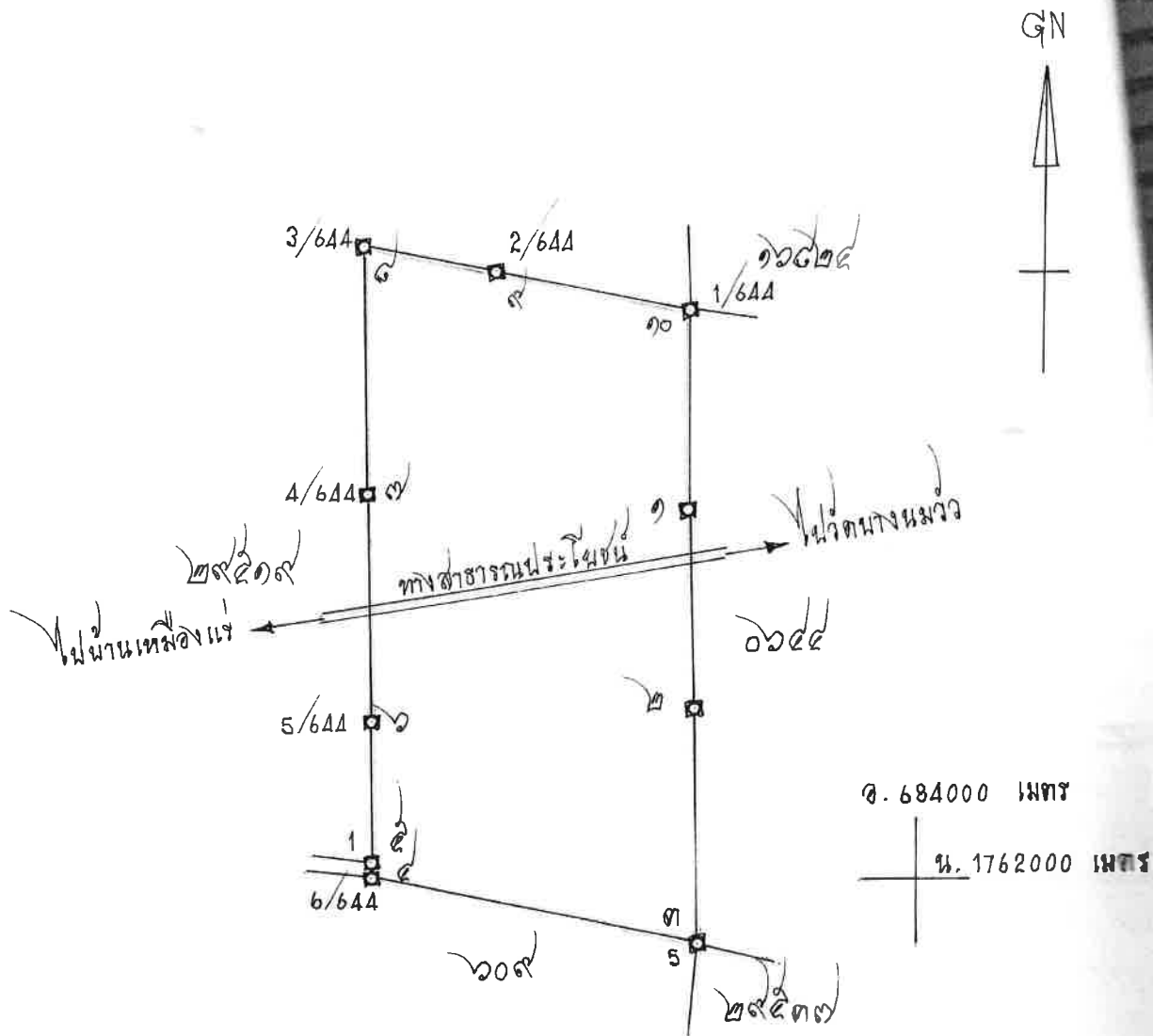

เนื้อที่..... ๒๙๖ ไร่..... งาน..... ตารางวา

มาตราส่วน ๑:๑๐,๐๐๐

จากมุมหมายเลข..... ๑..... ถึงมุมหมายเลข..... ๒..... ทิศ..... ๑๗๙..... องศา..... ๐๘..... ลิบดา..... ระยะ..... ๑๕๐..... วา
จากมุมหมายเลข..... ๒..... ถึงมุมหมายเลข..... ๓..... ทิศ..... ๑๗๙..... องศา..... ๐๘..... ลิบดา..... ระยะ..... ๑๕๐..... วา
จากมุมหมายเลข..... ๓..... ถึงมุมหมายเลข..... ๔..... ทิศ..... ๑๗๙..... องศา..... ๐๘..... ลิบดา..... ระยะ..... ๑๕๐..... วา
จากมุมหมายเลข..... ๔..... ถึงมุมหมายเลข..... ๕..... ทิศ..... ๑..... องศา..... ๐๘..... ลิบดา..... ระยะ..... ๑๕๐..... วา
จากมุมหมายเลข..... ๕..... ถึงมุมหมายเลข..... ๖..... ทิศ..... ๑..... องศา..... ๐๘..... ลิบดา..... ระยะ..... ๑๕๐..... วา

ลำดับที่ 1

GN

ลายมือชื่อ ผู้เขียน

(นางสาว ดะเมียด..... ธรรมมาศ.....)

ลายมือชื่อ.....ผู้แทน

(.....นางสาวเรณูจิตต์.....ใจดี.....)

ลายมือชื่อ.....อานนท์.....โพธิ์ทอง.....ผู้ตรวจ

(.....นางสาวนง.....น.นงน.น......)

ประธานบัตร

ภายในเขตที่กำหนดตามแผนที่แนบท้ายประกาศนียบัตร โดยมีรายละเอียดที่กำหนดไว้ตามลำดับดังต่อไปนี้

- | | | |
|-----|--|---------------------|
| (1) | แผนที่แนบท้ายประธานบัตร | แสดงไว้ในลำดับที่ 1 |
| (2) | เงื่อนไขการอนุญาตประธานบัตร | แสดงไว้ในลำดับที่ 2 |
| (3) | แผนผังโครงการทำเหมือง | แสดงไว้ในลำดับที่ 3 |
| (4) | มาตรการป้องกันและแก้ไขผลกระทบสิ่งแวดล้อม | แสดงไว้ในลำดับที่ 4 |
| (5) | การชำระค่าธรรมเนียมเพื่อใช้เนื้อที่
ในการทำเหมืองประจำปี | แสดงไว้ในลำดับที่ 5 |
| (6) | การเพิ่มเติมชนิดของแร่ที่จะทำเหมือง
การเปลี่ยนแปลงวิธีการทำเหมือง
แผนผังโครงการทำเหมืองและเงื่อนไข | แสดงไว้ในลำดับที่ 6 |
| (7) | บันทึกการต่ออายุประธานบัตร | แสดงไว้ในลำดับที่ 7 |
| (8) | บันทึกการโอนประธานบัตร | แสดงไว้ในลำดับที่ 8 |
| (9) | บันทึกการหยุดการทำเหมือง | แสดงไว้ในลำดับที่ 9 |

ออกให้ ณ วันที่ ๒๓ เดือน เมษายน พ.ศ. ๒๕๕๐



แผนที่แนบท้ายประทานบัตรที่ ๒๙๕๓๗, ๑๕๐๓๒

คำขอที่ ๗, ๑๕๓๗

ระหว่างที่ ๑๕๖๒ เทนอ ๑๕๓๗

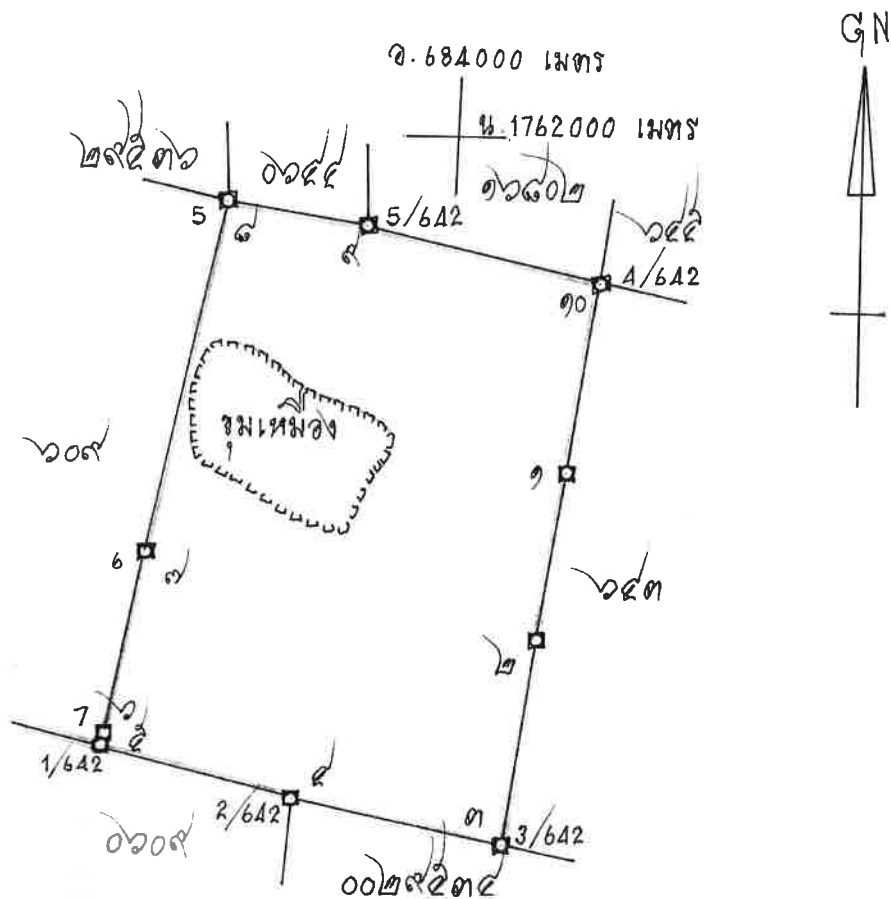

เนื้อที่ ๒๕๕ ไร่ งาน ๓๕ ตารางวา

มาตราส่วน ๑: ๑๐,๐๐๐

จากมุมหมายเลข ๑	ถึงมุมหมายเลข ๒	ทิศ ๑๕๕	องศา ๕๗	ลิบดา ๒๕๕	ระยะ ๑.๕๐๐	วา
จากมุมหมายเลข ๒	ถึงมุมหมายเลข ๓	ทิศ ๑๕๕	องศา ๕๗	ลิบดา ๒๕๕	ระยะ ๑.๕๐๐	วา
จากมุมหมายเลข ๓	ถึงมุมหมายเลข ๔	ทิศ ๑๕๕	องศา ๕๗	ลิบดา ๒๕๕	ระยะ ๑.๕๐๐	วา
จากมุมหมายเลข ๔	ถึงมุมหมายเลข ๕	ทิศ ๑๕๕	องศา ๕๗	ลิบดา ๒๕๕	ระยะ ๑.๕๐๐	วา
จากมุมหมายเลข ๕	ถึงมุมหมายเลข ๖	ทิศ ๑๕๕	องศา ๕๗	ลิบดา ๒๕๕	ระยะ ๑.๕๐๐	วา
จากมุมหมายเลข ๖	ถึงมุมหมายเลข ๗	ทิศ ๑๕๕	องศา ๕๗	ลิบดา ๒๕๕	ระยะ ๑.๕๐๐	วา
จากมุมหมายเลข ๗	ถึงมุมหมายเลข ๘	ทิศ ๑๕๕	องศา ๕๗	ลิบดา ๒๕๕	ระยะ ๑.๕๐๐	วา

[illegible]

เอกสารแนบ

3

ภาพประกอบมาตรการป้องกันและแก้ไขผลกระทบ
สิ่งแวดล้อม และมาตรการติดตามตรวจสอบ
คุณภาพสิ่งแวดล้อม

รูปที่ 1 กล่องรับเรื่องราวร้องทุกข์ความเดือดร้อน



รูปที่ 2 หน้าเหมืองปัจจุบันของโครงการ



รูปที่ 3 การถมกลับพื้นที่ที่ผ่านการทำเหมือง



รูปที่ 4 ระบบป้องกันผลกระทบสิ่งแวดล้อมบริเวณโรงโม่บดและย่อยแร่ของโครงการ



อาคารปิดคลุมโรงโม่หิน



อาคารปิดคลุมยังรับหินใหญ่



ถุงครอบปลายสายพานลำเลียง



หลังคาปิดคลุมสายพานลำเลียง



ระบบสเปรย์น้ำบริเวณยังรับหินใหญ่

รูปที่ 5 แนวต้นไม้บริเวณโรงโม่บดและย่อยแร่



รูปที่ 6 การฉีดพรมน้ำบริเวณพื้นที่โครงการและเส้นทางขนส่งแร่



รูปที่ 7 เส้นทางขนส่งแร่



รูปที่ 8 ป้ายจำกัดความเร็ว



รูปที่ 9 การปิดคลุมผ้าใบรถบรรทุก



รูปที่ 10 เครื่องส่งสัญญาณเตือนการระเบิด

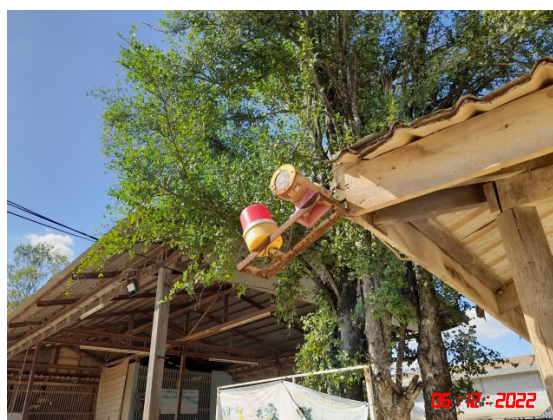

รูปที่ 11 ป้ายเตือนเวลาระเบิดหน้าเหมือง



รูปที่ 12 แนวเขตเว้นไม้ทำเหมือง



รูปที่ 13 คั่นทำนบดินรอบพื้นที่ลานกองแร่



รูปที่ 14 คูระบายน้ำรอบพื้นที่การทำเหมืองและพื้นที่ลานกองแร่



รูปที่ 15 บ่อดักตะกอน



รูปที่ 16 บ่อรับน้ำบริเวณต่ำสุดของหน้าเหมือง



รูปที่ 17 แนวต้นไม้บนคันทำนบดินรอบพื้นที่การทำเหมือง



รูปที่ 18 ป้ายเตือนระวังรถบรรทุกเข้า-ออก



รูปที่ 19 การตรวจสอบสุขภาพประชาชนรอบพื้นที่เหมืองแร่



รูปที่ 20 การสวมใส่อุปกรณ์ป้องกันอันตรายส่วนบุคคล



รูปที่ 21 การตรวจวัดคุณภาพอากาศ ระหว่างวันที่ 6-9 ธันวาคม 2565



โรงพยาบาลส่งเสริมสุขภาพตำบลบ้านเหมืองแร่



ชุมชนบ้านเหมืองใหม่

รูปที่ 22 การตรวจวัดทิศทางและความเร็วลม ระหว่างวันที่ 6-9 ธันวาคม 2565



โรงพยาบาลส่งเสริมสุขภาพตำบลบ้านเหมืองแร่

รูปที่ 23 การตรวจวัดค่าความทึบแสงบริเวณโรงโม่บดและย่อยแร่ วันที่ 6 ธันวาคม 2565



ปากโม่



สายพานลำเลียง



ตะแกรงคัดขนาด



ปลายสายพาน

รูปที่ 24 การตรวจวัดค่าความทึบแสงบริเวณโรงแต่งแร่ วันที่ 6 ธันวาคม 2565



ปากโม่



สายพานลำเลียง



ตะแกรงคัดขนาด



ปลายสายพาน

รูปที่ 25 การตรวจวัดระดับเสียง ระหว่างวันที่ 6-9 ธันวาคม 2565



โรงพยาบาลส่งเสริมสุขภาพตำบลบ้านหมืองแร่



ชุมชนบ้านหมืองใหม่

รูปที่ 26 การเก็บตัวอย่างน้ำผิวดิน วันที่ 21 สิงหาคม 2565



น้ำชุมหมืองเก่า



คลองประดู่แกมก่อนผ่านพื้นที่โครงการ



คลองประดู่ข้ามหลังผ่านพื้นที่โครงการ

รูปที่ 27 การตรวจวัดคุณภาพน้ำใต้ดิน วันที่ 9 ธันวาคม 2565



น้ำประปาบาดาลบ้านเหมืองแร่



น้ำประปาบาดาลบ้านเหมืองใหม่

เอกสารแนบ 4

รายงานแผนและผลการดำเนินงาน
ด้านการฟื้นฟูพื้นที่ทำเหมือง

รายงานผลและแผนการดำเนินงานด้านการฟื้นฟูพื้นที่ทำเหมือง
ประจำปี พ.ศ. 2564

โครงการเหมืองแร่ยิปซัม
ประทานบัตรที่ 32253/16045, 29536/15091, 29537/15092

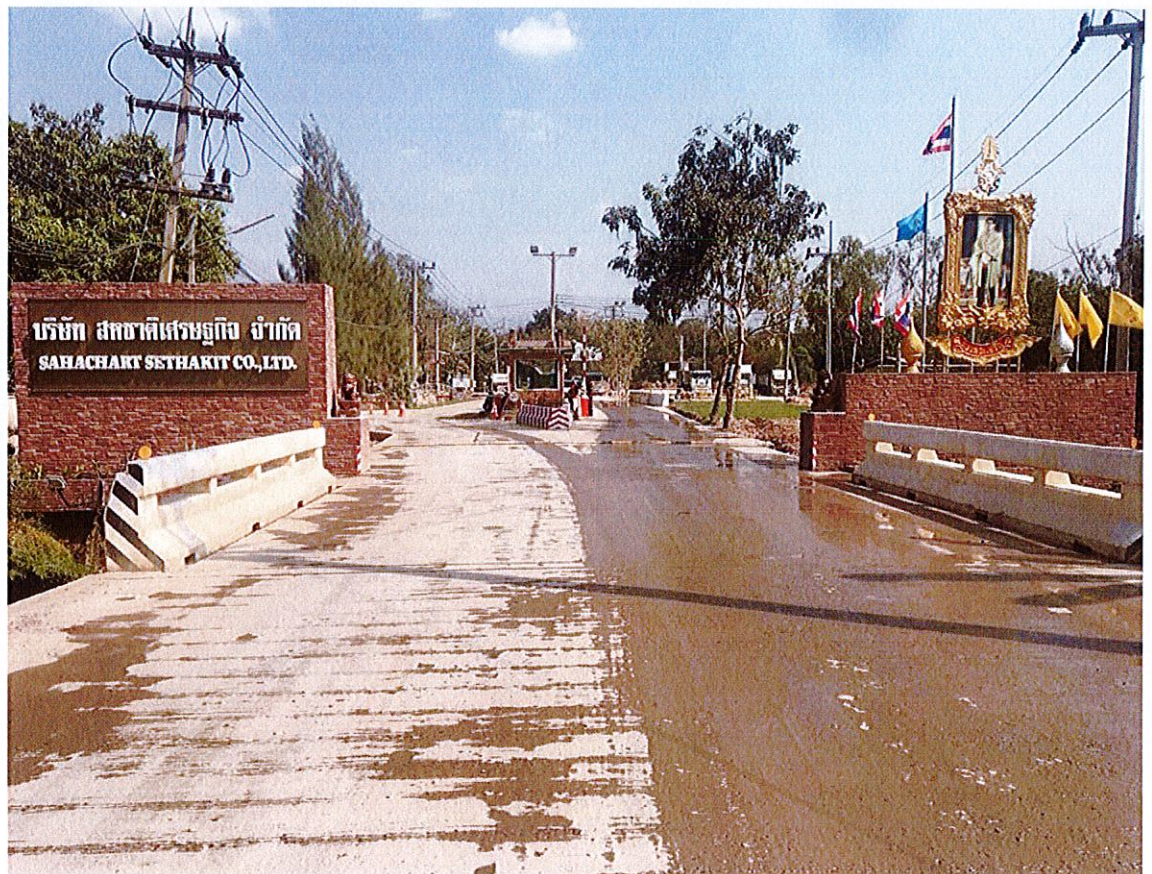

จัดทำโดย



บริษัท สหชาติเศรษฐกิจ จำกัด



บริษัท สหชาติเศรษฐกิจ จำกัด
SAHACHART SETHAKIT CO., LTD.

ที่ SS-ENV 09/2565

เขียนที่..... บริษัท สหชาติเศรษฐกิจ จำกัด.....

สำเนา

วันที่..... 28 เดือน มกราคม พ.ศ. 2565.....

เรื่อง ส่งรายงานแผนและผลการดำเนินงานด้านการฟื้นฟูพื้นที่การทำเหมือง ประจำปี 2564

เรียน อธิบดีกรมอุตสาหกรรมพื้นฐานและการเหมืองแร่

สิ่งที่ส่งมาด้วย รายงานแผนและผลการดำเนินงานด้านการฟื้นฟูพื้นที่การทำเหมือง แปลงประทานบัตรที่
32253/16045, 29536/15091, 29537/15092 ประจำปี พ.ศ. 2564

ตามที่ บริษัท สหชาติเศรษฐกิจ จำกัด ผู้ประกอบการเหมืองแร่ยิปซัมและแอนไฮไดรต์
ตั้งอยู่ที่ ตำบลทุ่งทอง อำเภอหนองบัว จังหวัดนครสวรรค์ ได้จัดตั้งกองทุนฟื้นฟูฯ ตามมาตรการป้องกันและ
แก้ไขผลกระทบสิ่งแวดล้อม และมาตรการติดตามตรวจสอบผลกระทบสิ่งแวดล้อม แปลงประทานบัตรที่
32253/16045 รวมแผนผังเดียวกันกับประทานบัตรที่ 29536/15091 และประทานบัตรที่ 29537/15092

บัดนี้ ทางบริษัทฯ ได้จัดทำรายงานแล้วเสร็จ จึงขอส่งรายงานแผนและผลการดำเนินงาน
ด้านการฟื้นฟูพื้นที่การทำเหมือง ประจำปี พ.ศ. 2564 จำนวน 1 เล่ม ดังรายงานที่ส่งมาด้วย

จึงเรียนมาเพื่อทราบและโปรดพิจารณา

ขอแสดงความนับถือ

ลงชื่อ

ผู้จัดการเหมืองแร่

บริษัท สหชาติเศรษฐกิจ จำกัด

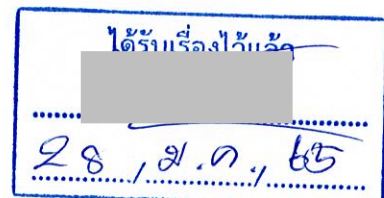



บริษัท สหชาติเศรษฐกิจ จำกัด
SAHACHART SETHAKIT CO., LTD.

ที่ SS-ENV 06/2565

สรข.๕ พิษณุโลก
เลขทะเบียนรับ ๕๖๑
วันที่ ๒๗ ก.พ. ๒๕๖๕
เวลา ๑๕.๐๘ น.
สำเนา

เขียนที่..... บริษัท สหชาติเศรษฐกิจ จำกัด

วันที่ 28 เดือน มกราคม พ.ศ. 2565

เรื่อง ส่งรายงานแผนและผลการดำเนินงานด้านการฟื้นฟูพื้นที่การทำเหมือง ประจำปี 2564

เรียน ผู้อำนวยการสำนักงานอุตสาหกรรมพื้นฐานและการเหมืองแร่ เขต 5 พิษณุโลก

สิ่งที่ส่งมาด้วย รายงานแผนและผลการดำเนินงานด้านการฟื้นฟูพื้นที่การทำเหมือง แปลงประทานบัตรที่

32253/16045, 29536/15091, 29537/15092 ประจำปี พ.ศ. 2564

ตามที่ บริษัท สหชาติเศรษฐกิจ จำกัด ผู้ประกอบการเหมืองแร่ยิปซัมและแอนไฮไดรต์ ตั้งอยู่ที่ ตำบลทุ่งทอง อำเภอหนองบัว จังหวัดนครสวรรค์ ได้จัดตั้งกองทุนฟื้นฟู ตามมาตรการป้องกันและแก้ไขผลกระทบสิ่งแวดล้อม และมาตรการติดตามตรวจสอบผลกระทบสิ่งแวดล้อม แปลงประทานบัตรที่ 32253/16045 ร่วมแผนผังเดียวกันกับประทานบัตรที่ 29536/15091 และประทานบัตรที่ 29537/15092

บัดนี้ ทางบริษัทฯ ได้จัดทำรายงานแล้วเสร็จ จึงขอส่งรายงานแผนและผลการดำเนินงานด้านการฟื้นฟูพื้นที่การทำเหมือง ประจำปี พ.ศ. 2564 จำนวน 1 เล่ม ดังรายงานที่ส่งมาด้วย

จึงเรียนมาเพื่อทราบและโปรดพิจารณา

ขอแสดงความนับถือ

ล

ผู้จัดการเหมืองแร่

บริษัท สหชาติเศรษฐกิจ จำกัด



บริษัท สหชาติเศรษฐกิจ จำกัด
SAHACHART SETHAKIT CO., LTD.

สำนักงานอุตสาหกรรมจังหวัดนครสวรรค์
รับที่ ๕๙๗
๒๘ ม.ค. ๒๕๖๕
วันที่ ๑๐. ๓๕ ๒

ที่ SS-ENV 03/2565

เขียนที่.....บริษัท สหชาติเศรษฐกิจ จำกัด

สำเนา

วันที่ 28 เดือน มกราคม พ.ศ. 2565

เรื่อง ส่งรายงานแผนและผลการดำเนินงานด้านการฟื้นฟูพื้นที่การทำเหมือง ประจำปี 2564

เรียน อุตสาหกรรมจังหวัดนครสวรรค์

สิ่งที่ส่งมาด้วย รายงานแผนและผลการดำเนินงานด้านการฟื้นฟูพื้นที่การทำเหมือง แปลงประทานบัตรที่ 32253/16045, 29536/15091, 29537/15092 ประจำปี พ.ศ. 2564

ตามที่ บริษัท สหชาติเศรษฐกิจ จำกัด ผู้ประกอบการเหมืองแร่ยิปซัมและแอนไฮไดรต์ ตั้งอยู่ที่ ตำบลทุ่งทอง อำเภอหนองบัว จังหวัดนครสวรรค์ ได้จัดตั้งกองทุนฟื้นฟูฯ ตามมาตรการป้องกันและแก้ไขผลกระทบสิ่งแวดล้อม และมาตรการติดตามตรวจสอบผลกระทบสิ่งแวดล้อม แปลงประทานบัตรที่ 32253/16045 รวมแผนผังเดียวกันกับประทานบัตรที่ 29536/15091 และประทานบัตรที่ 29537/15092

บัดนี้ ทางบริษัทฯ ได้จัดทำรายงานแล้วเสร็จ จึงขอส่งรายงานแผนและผลการดำเนินงานด้านการฟื้นฟูพื้นที่การทำเหมือง ประจำปี พ.ศ. 2564 จำนวน 1 เล่ม ดังรายงานที่ส่งมาด้วย

จึงเรียนมาเพื่อทราบและโปรดพิจารณา

ขอแสดงความนับถือ

ลงชื่อ



ผู้จัดการเหมืองแร่

บริษัท สหชาติเศรษฐกิจ จำกัด



รายงานผลและแผนการดำเนินงานด้านการฟื้นฟูพื้นที่ทำเหมือง
ประจำปี พ.ศ. 2564



โครงการเหมืองแร่ใยหิน
ประทานบัตรที่ 32253/16045, 29536/15091, 29537/15092

ของ

บริษัท สหชาติเศรษฐกิจ จำกัด
ตำบลทุ่งทอง อำเภอหนองบัว จังหวัดนครสวรรค์

ส่งรายงานเมื่อเดือน มกราคม 2565

รายงานแผนและผลการดำเนินงานด้านการฟื้นฟูพื้นที่ทำเหมือง
เสนอต่อกรมอุตสาหกรรมพื้นฐานและการเหมืองแร่ และ
สำนักงานนโยบายและแผนทรัพยากรธรรมชาติและสิ่งแวดล้อม

1. เหตุผลและความจำเป็น

สืบเนื่องจากหนังสือสำนักงานนโยบายและแผนทรัพยากรธรรมชาติและสิ่งแวดล้อม ที่ วว 0804/4472 ลงวันที่ 14 กันยายน 2538 และที่ ทส. 1009.2/2541 ลงวันที่ 31 มีนาคม 2551 โดยคณะกรรมการผู้ชำนาญการมีมติเห็นชอบรายงานการวิเคราะห์ผลกระทบสิ่งแวดล้อมโครงการเหมืองแร่ใยหินของบริษัท สหชาติเศรษฐกิจ จำกัด คำขอประทานบัตรที่ 1/2547 (หมายเลขประทานบัตรที่ 32253/16045) ร่วมแผนผังประทานบัตรที่ 29536/15091, 29537/15092 ซึ่งกำหนดให้ผู้ยื่นคำขอประทานบัตรปฏิบัติตามมาตรการป้องกันและแก้ไขผลกระทบสิ่งแวดล้อมที่เสนอไว้ในรายงานฯ ให้รายงานผลการดำเนินการตามแผนการฟื้นฟูสภาพพื้นที่ทุก 1 ปี แก่สำนักงานนโยบายและแผนทรัพยากรธรรมชาติและสิ่งแวดล้อม และกรมอุตสาหกรรมพื้นฐานและการเหมืองแร่ เพื่อจะได้พิจารณาถึงความก้าวหน้าของโครงการในการปรับปรุงสภาพแวดล้อมตามรูปแบบรายงานที่กรมอุตสาหกรรมพื้นฐานและการเหมืองแร่กำหนด

2. ข้อมูลการทำเหมืองปัจจุบัน

โครงการเหมืองแร่ใยหินของบริษัท สหชาติเศรษฐกิจ จำกัด ตั้งอยู่ที่ตำบลทุ่งทอง อำเภอหนองบัว จังหวัดนครสวรรค์ ดังรูปที่ 1 มีพื้นที่ 3 ประทานบัตร ปัจจุบันดำเนินการทำเหมือง 3 ประทานบัตรดังรูปที่ 2 โดยมีรายละเอียดพื้นที่ดังนี้

- ประทานบัตรที่ 32253/16045 มีเนื้อที่ 254-0-45 ไร่ กำลังดำเนินการทำเหมือง (ดังเอกสารแนบ 1)
- ประทานบัตรที่ 29536/15091 มีเนื้อที่ 296-1-93 ไร่ กำลังดำเนินการทำเหมือง (ดังเอกสารแนบ 2)
- ประทานบัตรที่ 29537/15092 มีเนื้อที่ 288-0-34 ไร่ กำลังดำเนินการทำเหมือง (ดังเอกสารแนบ 3)

การทำเหมืองของบริษัทฯ จะเปิดการทำเหมืองโดยวิธีเหมืองหาบ (Open Pit) การเดินหน้าเหมืองจะดำเนินการเปิดหน้าดินและผลิตแร่ให้มีลักษณะเป็นขั้นบันได (Benching Method) โดยให้มีความสูงและความกว้างของขั้นตามมาตรการในรายงานการป้องกันและแก้ไขผลกระทบสิ่งแวดล้อม และมาตรการติดตามตรวจสอบคุณภาพสิ่งแวดล้อมกำหนดความลาดเอียงของหน้าเหมืองไม่เกิน 45 องศา ดังรูปที่ 3 โดยเริ่มทำเหมืองที่ระดับความสูงเหนือระดับน้ำทะเลปานกลางประมาณ 100 เมตร แล้วจึงเดินหน้าเหมืองลดระดับลงไปจนถึงระดับ 70 เมตร และทำการขุดแร่โดยใช้วัตถุระเบิด คือ AN-FO ใช้เก็บไฟฟ้าเป็นตัวกระตุ้น เมื่อระเบิดแร่แล้วจะใช้รถ Back Hoe และ Loader ทำการตักแร่ใส่รถบรรทุกลำเลียงไปยังโรงโม่ของโครงการที่ตั้งอยู่ด้านทิศตะวันออกของแปลงประทานบัตรที่ 29537/15092 เพื่อทำการบดและย่อยแร่ให้ได้ขนาดตามความต้องการของลูกค้า

3. แผนการฟื้นฟูและปรับปรุงพื้นที่ที่ผ่านการทำเหมือง

ตามแผนการฟื้นฟูและปรับปรุงสภาพแวดล้อมที่เสนอไว้ในรายงานการวิเคราะห์ผลกระทบสิ่งแวดล้อมของโครงการ การฟื้นฟูสภาพพื้นที่ทำเหมืองจะกระทำไปพร้อม ๆ กันกับการทำเหมืองในแต่ละช่วง ดังรูปที่ 4 โดยมีงบประมาณที่จะนำมาใช้ในการฟื้นฟูสภาพพื้นที่ที่ผ่านการทำเหมืองแล้วของโครงการได้ประมาณค่าใช้จ่ายเบื้องต้นไว้ประมาณ 56,400 บาทต่อไร่ แบ่งเป็นค่าใช้จ่ายดังนี้

ค่าพันธุ์ไม้ มีค่าใช้จ่ายประมาณ	35,000	บาท/ไร่
การปลูกไม้ยืนต้น มีค่าใช้จ่ายประมาณ	7,400	บาท/ไร่
การบำรุงรักษาดินไม้ มีค่าใช้จ่ายประมาณ	14,000	บาท/ไร่

จากแผนการฟื้นฟูสภาพพื้นที่ที่ผ่านการทำเหมืองไปแล้ว บริเวณพื้นที่ที่ทำการฟื้นฟูแล้วช่วงที่ 1 – 9 ได้แก่ ลานกองแร่ โรงโม่ คั่นดิน และพื้นที่เก็บกองดินพร้อมกับนำดินถมกลับบริเวณที่ไม่ทำเหมืองแล้ว บริเวณประทานบัตรที่ 32235/16045, 29536/15092 จากนั้นได้ทำการปลูกไม้ยืนต้นโคเร็วในบริเวณดังกล่าว

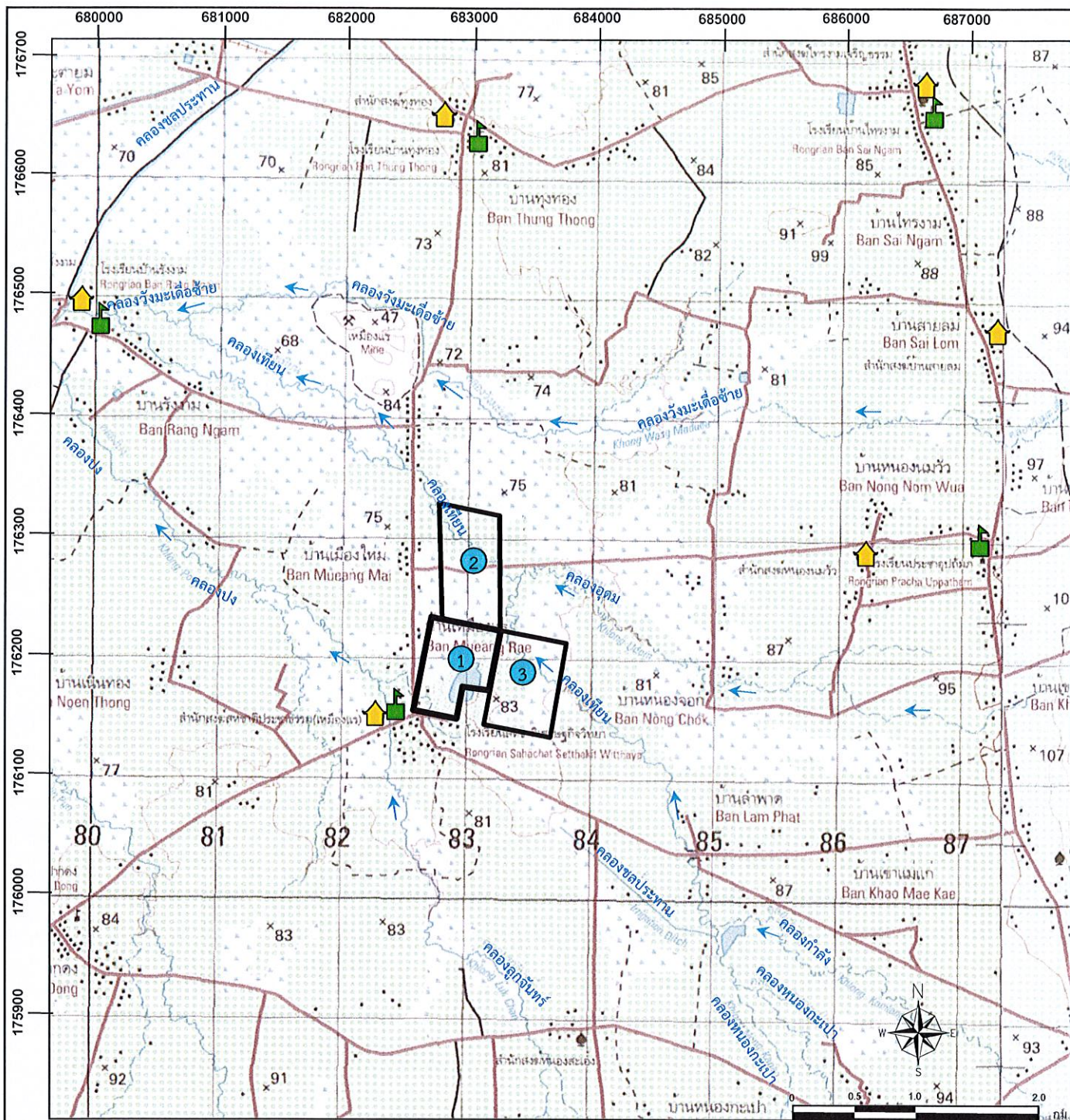

ที่มา : แผนที่ภูมิประเทศ มาตราส่วน 1:50,000 ลำดับชุด L7018 ราวาง 5140 IV (กรมแผนที่ทหาร, 2540)

สัญลักษณ์ :

-  ขอบเขตประทานบัตร
-  โรงเรียน
-  วัด

พื้นที่โครงการกลุ่มเหมืองแร่ปซัม

- ① ประทานบัตรที่ 32253/16045
- ② ประทานบัตรที่ 29536/15091
- ③ ประทานบัตรที่ 29537/15092

รูปที่ 1

ที่ตั้งโครงการเหมืองแร่ปซัมแต่ละประทานบัตรกลุ่ม S-01



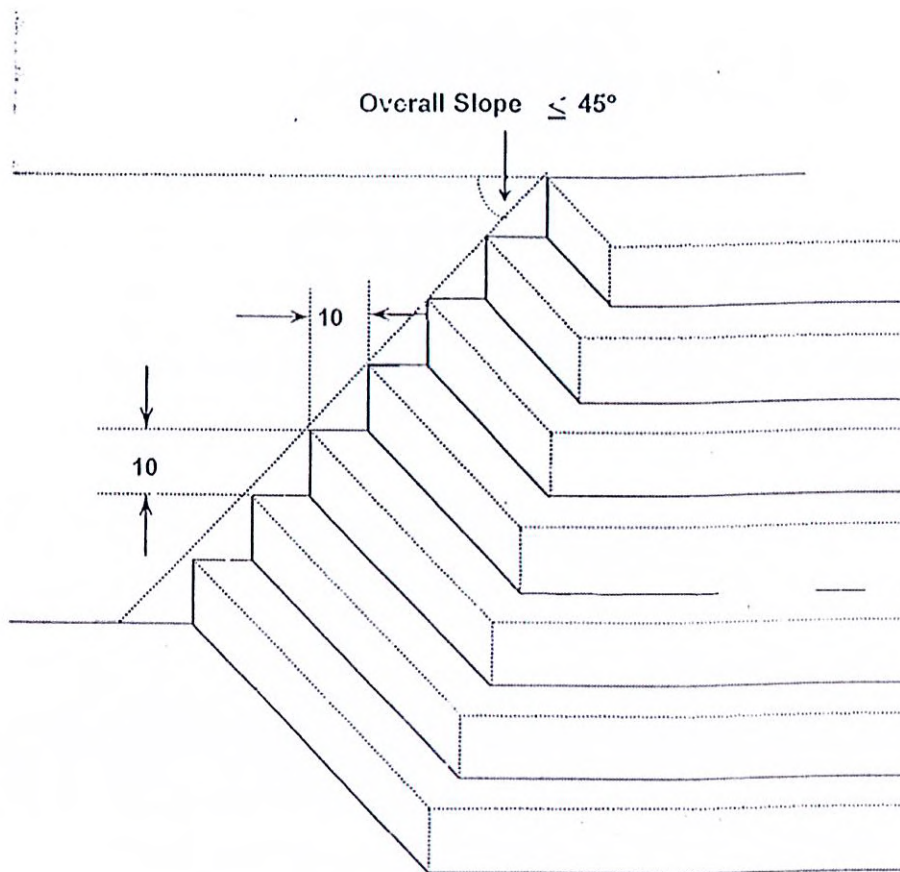



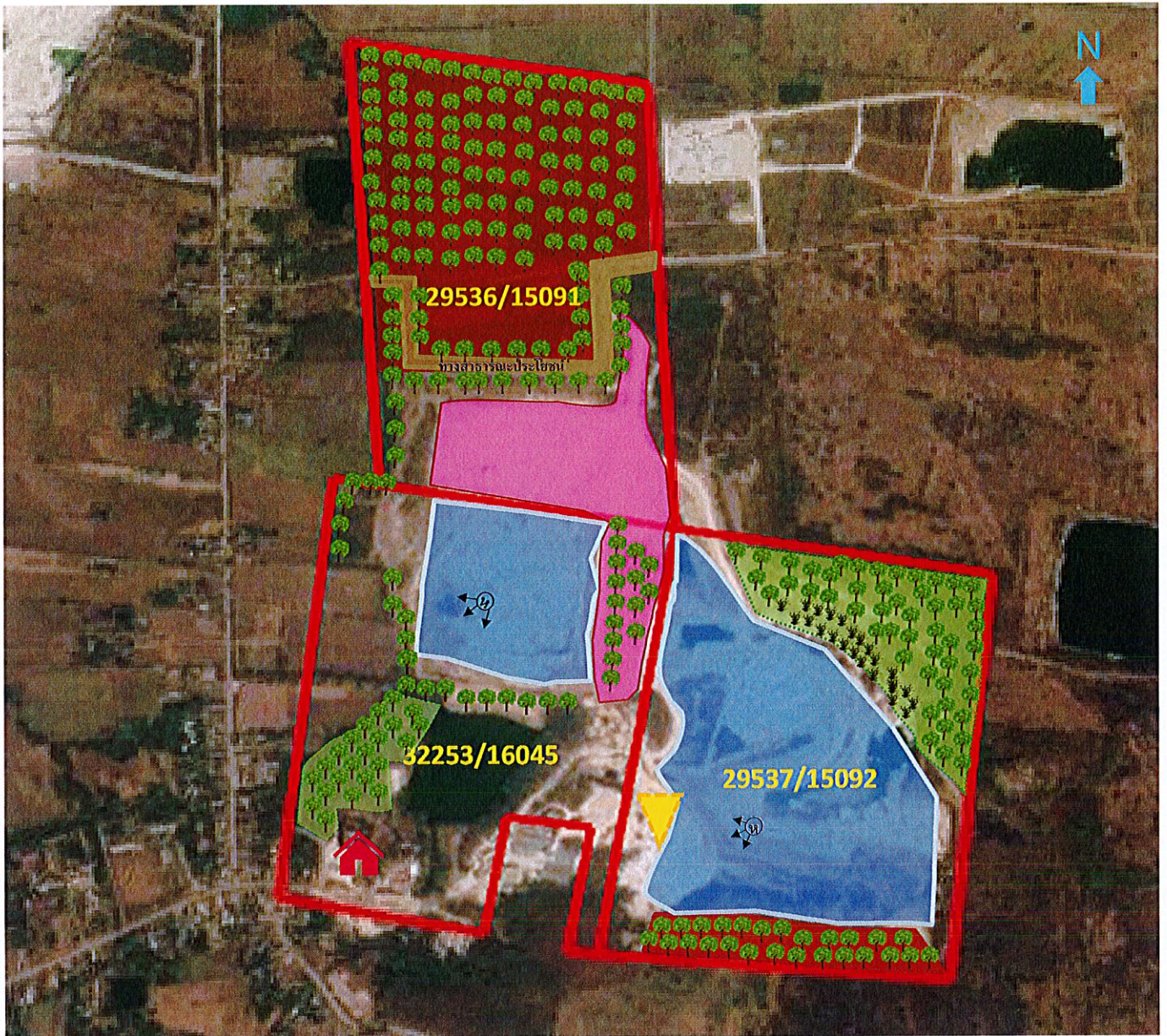







 จีวัน



สัญลักษณ์

-  ขอบเขตประทานบัตร
-  แนวปลูกพืชคลุมดิน (พืชตระกูลถั่ว / หญ้าแฝก)
-  แนวปลูกไม้ยืนต้นรอบขอบเขตประทานบัตร
-  จุดเริ่มต้นการทำเหมืองและทิศทางการเดินหน้าเหมือง
-  สำนักงาน
-  พื้นที่คงสภาพเดิม
-  พื้นที่เก็บกองเปลือกดิน
-  พื้นที่ถมกลับ

-  พื้นที่บ่อเหมืองที่ดำเนินการอยู่ในปัจจุบัน
-  โรงไม้แร่

รูปที่ 4

แผนผังการฟื้นฟูและปรับปรุงพื้นที่ประทานบัตร

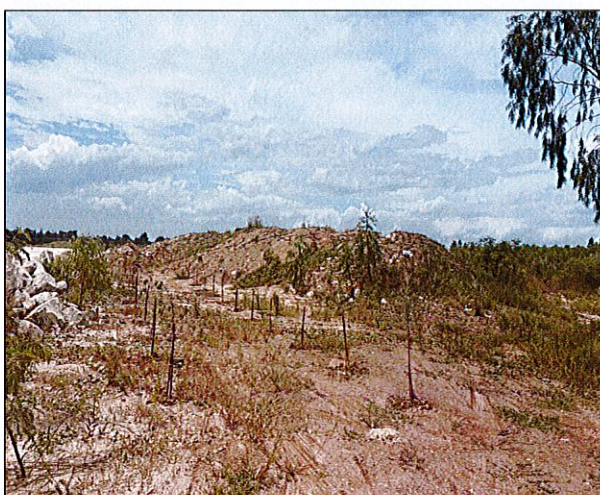

รูปที่ 5

การปรับปรุงและฟื้นฟูพื้นที่ถล่มและพื้นที่ระยะไม่ทำเหมือง



รูปที่ 6

การปรับปรุงและฟื้นฟูพื้นที่รอบแปลงประทานบัตร

This image shows a completely blank white page. It is surrounded by a thick black border, which appears to be the edge of a scanner or a frame. There are no markings, text, or illustrations on the page itself.

เอกสารแนบ

1

แบบรายงานแผนและผลการดำเนินงานด้านการฟื้นฟู
พื้นที่ทำเหมืองประทานบัตรที่ 32253/16045

**รายงานแผนและผลการดำเนินงานด้านการฟื้นฟูพื้นที่ทำเหมือง
เสนอต่อกรมอุตสาหกรรมพื้นฐานและการเหมืองแร่
และสำนักงานนโยบายและแผนทรัพยากรธรรมชาติและสิ่งแวดล้อม**

การรายงานครั้งที่ 1 เดือน มกราคม พ.ศ. 2565

1. ข้อมูลประทานบัตร

- 1.1 ชื่อผู้ถือประทานบัตร บริษัท สหชาติเศรษฐกิจ จำกัด
หมายเลขประทานบัตรที่ 32253/16045
- 1.2 ที่ตั้ง ตำบลทุ่งทอง อำเภอหนองบัว จังหวัดนครสวรรค์
- 1.3 ชนิดแร่ ยิปซัม
- 1.4 อายุประทานบัตร 10 ปี ตั้งแต่วันที่ 16 สิงหาคม 2556 ถึง วันที่ 15 สิงหาคม 2566
- 1.5 เนื้อที่ 245-0-45 ไร่
- 1.6 กรรมสิทธิ์ที่ดินมีดังนี้
 - กรรมสิทธิ์ เป็นพื้นที่กรรมสิทธิ์ชนิด นส 3 เนื้อที่-..... ไร่
 - ที่รัฐ (ระบุประเภท เช่น ป่าสงวน) 245-0-45 ไร่
 - อื่น ๆ (ระบุ).....-..... ไร่

2. ข้อมูลการทำเหมืองปัจจุบัน (ตามรายละเอียดในแผนที่รูปที่ 1)

- 2.1 สภาพปัจจุบัน เปิดการทำเหมือง
- 2.2 พื้นที่ที่ใช้ในการทำเหมืองและกิจกรรมเกี่ยวเนื่องทั้งหมดรายละเอียดดังนี้
 - ประทานบัตรมีพื้นที่ทำเหมืองไปแล้วประมาณ 81-1-45 ไร่
- 2.3 จำนวนหน้าเหมือง/บ่อเหมืองปัจจุบัน 1 แห่ง
- 2.4 พื้นที่เก็บกองเปลือกดินและเศษหิน.....-.....แห่ง เนื้อที่.....-.....ไร่
- 2.5 จำนวนขุมเหมืองที่ไม่ใช่ทำเหมืองแล้ว.....-.....แห่ง ขนาด.....-.....ไร่ ลึก.....-.....เมตร
 - เนื่องจากการทำเหมืองในช่วงที่ผ่านมา โครงการได้มีการเปิดทำเหมืองอย่างต่อเนื่อง และมีพื้นที่ผ่านการทำเหมืองแล้วประมาณ 81-1-45 ไร่
 - พื้นที่ที่ทำการฟื้นฟูแล้ว 12-3-00 ไร่

3. รูปแบบการใช้ประโยชน์ที่ดินภายหลังสิ้นสุดการทำเหมือง (พร้อมแนบแผนผังการฟื้นฟูพื้นที่ในภาพรวมซึ่งสอดคล้องกับแผนผังโครงการการทำเหมือง โดยส่งเฉพาะครั้งแรกของการรายงาน และทุกครั้งที่มีการเปลี่ยนแปลงรูปแบบการใช้พื้นที่สุดท้าย)

- เมื่อสิ้นสุดการทำเหมืองจะทำการปรับปรุงหน้าเหมืองให้เกิดความปลอดภัย และทำการปลูกต้นไม้พร้อมกับพืชคลุมดิน ส่วนบริเวณบ่อเหมืองจะพัฒนาให้เป็นแหล่งกักเก็บน้ำเพื่อประโยชน์ของเกษตรกรบริเวณใกล้เคียงต่อไป

4. ผลการดำเนินงานในช่วงที่ผ่านมา (พร้อมแนบแผนผังแสดงพื้นที่ที่ดำเนินการปรับปรุงและฟื้นฟูสภาพพื้นที่ที่ใช้ทำเหมือง และภาพถ่ายการดำเนินงาน)

4.1 การปรับปรุงสภาพและฟื้นฟูพื้นที่บริเวณหน้าเหมือง

- จำนวน 1 แห่ง เนื้อที่ 18 - 0 - 70 ไร่
- วิธีดำเนินการ (ให้อธิบายลักษณะของหน้าเหมือง, ความปลอดภัย)
ปรับปรุงสภาพหน้าเหมือง ควบคุมไปกับการทำเหมือง ลักษณะเป็นชั้นบันได มีความลาดชันและความสูงเป็นไปตามที่มาตรการในรายงานป้องกันและแก้ไขผลกระทบสิ่งแวดล้อมกำหนด

4.2 การปรับปรุงสภาพและฟื้นฟูกองเก็บเปลือกดินและเศษหิน

- จำนวน - แห่ง เนื้อที่ - ไร่

4.3 การปรับปรุงสภาพและฟื้นฟูชุมชนเหมืองที่ไม่ใช้ในการทำเหมืองแล้ว

- จำนวน.....1.....แห่ง ขนาด (กxยxล)..... 78 x 187 x 30 เมตร
วิธีดำเนินการ ถมดินกลับ

4.3 การปรับปรุงสภาพและฟื้นฟูระบบป้องกันการชะล้างตะกอนดินจากบริเวณหน้าเหมืองที่เก็บกองเปลือกดิน และบริเวณอื่น ๆ อาทิ เช่น คันทำนบดินและคูระบายน้ำและบ่อดักตะกอน เป็นต้น

- วิธีดำเนินการ ขุดลอกคูระบายน้ำและบ่อดักตะกอน

4.4 การปลูกต้นไม้บริเวณขอบแปลงประทานบัตร และบริเวณพื้นที่อื่นๆที่เกี่ยวข้อง รวมเนื้อที่ 0 - 0 - 86 ไร่

- วิธีดำเนินการ ปลูกต้นไม้ยืนต้นโตเร็ว

4.5 การปรับปรุงสภาพและฟื้นฟูพื้นที่บริเวณโรงแต่งแร่/โรงโม่หิน เนื้อที่ - ไร่

- วิธีดำเนินการ -

4.6 การปรับปรุงสภาพและฟื้นฟูพื้นที่บริเวณพื้นที่สำนักงานและโรงเก็บวัตถุดิบ

- วิธีดำเนินการ -

รวมพื้นที่ที่ได้รับการฟื้นฟูสภาพแล้ว 9 – 1 – 32 ไร่
งบประมาณดำเนินการทั้งหมดประมาณ 56,400 บาท

5. แผนการดำเนินงานในช่วง 3 ปี ข้างหน้า

5.1 แผนการดำเนินงานที่จะจัดทำในช่วง 3 ปี ข้างหน้า (พร้อมแนบแผนผังแสดงตำแหน่งที่จะดำเนินการใน 3 ปีข้างหน้า)

- การปรับปรุงสภาพและฟื้นฟูพื้นที่บริเวณหน้าเหมือง
พื้นที่หน้าเหมือง จำนวน 1 แห่ง เนื้อที่บริเวณชั้นบันไดที่สิ้นสุดการทำเหมืองประมาณ 3-1-50 ไร่
วิธีดำเนินการ (ให้อธิบายลักษณะของหน้าเหมือง, ความปลอดภัย) ปรับสภาพของหน้าเหมือง
ควบคู่ไปกับการทำเหมือง โดยทำหน้าเหมืองในลักษณะชั้นบันไดขนาดความสูงและความลาดชันตาม
มาตรการในรายงานป้องกันและแก้ไขผลกระทบด้านสิ่งแวดล้อมกำหนด
- การปรับปรุงสภาพและฟื้นฟูกองเก็บเปลือกดินและเศษหิน จำนวน...-... แห่ง เนื้อที่...-... เมตร
วิธีดำเนินการ
- การปรับปรุงสภาพและฟื้นฟูขุมเหมืองที่ไม่ใช้ในการทำเหมืองแล้วจำนวน 1 แห่ง เนื้อที่
..... 19 – 3 – 50 ไร่
วิธีดำเนินการ ถมดินกลับ พื้นที่ที่ไม่ใช้ทำเหมืองและปลูกต้นไม้โตเร็ว
- การปรับปรุงสภาพและฟื้นฟูระบบป้องกันการชะล้างตะกอนดินจากบริเวณหน้าเหมือง ที่เก็บกอง
เปลือกดิน และบริเวณอื่น ๆ อาทิ เช่น คันทำนบดินและคูระบายน้ำและปอดักตะกอน เป็นต้น
วิธีดำเนินการ
- การปลูกต้นไม้ระหว่างพื้นที่ว่างภายในพื้นที่ประทานบัตร รวมเนื้อที่ประมาณ 0 – 1 – 7 ไร่
วิธีดำเนินการ ปลูกต้นไม้ยืนต้นโตเร็ว
- การปรับปรุงสภาพและฟื้นฟูพื้นที่บริเวณโรงแต่งแร่/โรงโม่หิน
วิธีดำเนินการ
- การปรับปรุงสภาพและฟื้นฟูพื้นที่บริเวณสำนักงาน/โรงเก็บวัตถุระเบิด
วิธีดำเนินการ

5.2 การจัดเตรียมงบประมาณ

งบประมาณสำหรับดำเนินงานตามแผนงาน 42,400 บาท

งบประมาณสำหรับการบำรุงรักษาพื้นที่ที่ฟื้นฟูแล้ว 14,000 บาท

ปัญหาและอุปสรรคที่ต้องการความช่วยเหลือ / สนับสนุน จากกรมอุตสาหกรรมพื้นฐานและการเหมืองแร่ และหรือส่วนราชการอื่น ๆ

ลงชื่อ...

ผู้จัดทำรายงาน

วันที่ 22 พ.ค. 2565

รับรองข้อมูลถูกต้องและเชื่อถือได้

ลงชื่อ.....

วิศวกรควบคุม

วันที่ 24.๕.๖๕



ใบอนุญาตประกอบวิชาชีพวิศวกรรมควบคุม
Thai Professional Engineering License

ขอรับรองสำเนาถูกต้อง

ชื่อส่วนกลางชื่อสกุล
Title/Name
Surname



เลขทะเบียน สนม.51
License No.

เลขที่สมาชิกสามัญ 151570
Member No.

ระดับ สามัญวิศวกร
Level Professional Eng.

สาขาเหมืองแร่ งานเหมืองแร่
Discipline Mining Eng. MN.

วันอนุญาต 15 มิ.ย. 2562
Date of Issue 15 Jun. 2019

วันหมดอายุ 14 มิ.ย. 2567
Date of Expiry 14 Jun. 2024

ชื่อส่วนกลางชื่อสกุล (Signature)

ชื่อส่วนกลางชื่อสกุล (Signature)

ให้รับรองรายงานผลคะแนนการสอบ
ให้รับรองรายงานผลคะแนนการสอบ



สภาวิศวกร
COUNCIL OF ENGINEERS
www.coe.or.th

002883



เอกสารแนบ

2

แบบรายงานแผนและผลการดำเนินงานด้านการฟื้นฟู
พื้นที่ทำเหมืองประทานบัตรที่ 29536/15091

รายงานแผนและผลการดำเนินงานด้านการฟื้นฟูพื้นที่ทำเหมือง
เสนอต่อกรมอุตสาหกรรมพื้นฐานและการเหมืองแร่
และสำนักงานนโยบายและแผนทรัพยากรธรรมชาติและสิ่งแวดล้อม

การรายงานครั้งที่ 1 เดือน มกราคม พ.ศ. 2565

1. ข้อมูลประทานบัตร

- 1.1 ชื่อผู้ถือประทานบัตร บริษัท สหชาติเศรษฐกิจ จำกัด
หมายเลขประทานบัตรที่ 29536/15091
- 1.2 ที่ตั้ง ตำบลทุ่งทอง อำเภอหนองบัว จังหวัดนครสวรรค์
- 1.3 ชนิดแร่ปิซัม
- 1.4 อายุประทานบัตร 25 ปี ตั้งแต่วันที่ 27 เมษายน 2540 ถึง วันที่ 26 เมษายน 2565
- 1.5 เนื้อที่ 296 - 1 - 93 ไร่
- 1.6 กรรมสิทธิ์ที่ดินมีดังนี้
 - กรรมสิทธิ์ เป็นพื้นที่กรรมสิทธิ์ชนิด นส 3 เนื้อที่-..... ไร่
 - ที่รัฐ (ระบุประเภท เช่น ป่าสงวน) 296 - 1 - 93 ไร่
 - อื่น ๆ (ระบุ).....-.....ไร่

2. ข้อมูลการทำเหมืองปัจจุบัน (ตามรายละเอียดในแผนที่รูปที่ 1)

- 2.1 สภาพปัจจุบัน เปิดการทำเหมือง
- 2.2 พื้นที่ที่ใช้ในการทำเหมืองและกิจกรรมเกี่ยวเนื่องทั้งหมดรายละเอียดดังนี้
 - ประทานบัตรมีพื้นที่ทำเหมืองไปแล้วประมาณ 69 - 3 - 10 ไร่
- 2.3 จำนวนหน้าเหมือง/บ่อเหมืองปัจจุบันแห่ง
- 2.4 พื้นที่เก็บกองเปลือกดินและเศษหิน.....-.....แห่ง เนื้อที่.....-.....ไร่
- 2.5 จำนวนขุมเหมืองที่ไม่ใช้ทำเหมืองแล้ว.....1.....แห่ง ขนาด.....-.....ไร่ ลึก.....-.....เมตร
 - เนื่องจากการทำเหมืองในช่วงที่ผ่านมา โครงการได้มีการเปิดทำเหมืองอย่างต่อเนื่อง และมีพื้นที่ผ่านการทำเหมืองแล้วประมาณ 69 - 3 - 10 ไร่
 - พื้นที่ทำการฟื้นฟูแล้ว.....-.....ไร่

3. รูปแบบการใช้ประโยชน์ที่ดินภายหลังสิ้นสุดการทำเหมือง (พร้อมแนบแผนผังการฟื้นฟูพื้นที่ในภาพรวมซึ่งสอดคล้องกับแผนผังโครงการการทำเหมือง โดยส่งเฉพาะครั้งแรกของการรายงาน และทุกครั้งที่มีการเปลี่ยนแปลงรูปแบบการใช้พื้นที่สุดท้าย)

- เมื่อสิ้นสุดการทำเหมืองจะทำการปรับปรุงหน้าเหมืองให้เกิดความปลอดภัยและทำการปลูกต้นไม้และพืชคลุมดิน ส่วนบริเวณบ่อเหมืองจะพัฒนาให้เป็นแหล่งน้ำเพื่อใช้ประโยชน์ในเชิงเกษตรกรรมบริเวณใกล้เคียงต่อไป

4. ผลการดำเนินงานในช่วงที่ผ่านมา (พร้อมแนบแผนผังแสดงพื้นที่ที่ดำเนินการปรับปรุงและฟื้นฟูสภาพพื้นที่ที่ใช้ทำเหมือง และภาพถ่ายการดำเนินงาน)

4.1 การปรับปรุงสภาพและฟื้นฟูพื้นที่บริเวณหน้าเหมือง

- จำนวน 1 แห่ง เนื้อที่ 69 - 3 - 10 ไร่
- วิธีดำเนินการ (ให้อธิบายลักษณะของหน้าเหมือง, ความปลอดภัย)
ดำเนินการปรับปรุงสภาพหน้าเหมืองควบคู่ไปพร้อมกับการทำเหมือง โดยทำเหมืองลักษณะเป็นชั้นบันได มีความลาดชันและระยะของชั้นบันไดตามมาตรการรายงานป้องกันและแก้ไขผลกระทบสิ่งแวดล้อมกำหนด

4.2 การปรับปรุงสภาพและฟื้นฟูกองเก็บเปลือกดินและเศษหิน

- จำนวน - แห่ง เนื้อที่ - ไร่

4.3 การปรับปรุงสภาพและฟื้นฟูชุมชนเมืองที่ไม่ใช้ในการทำเหมืองแล้ว

- จำนวน 1 แห่ง ขนาด (กxยxล) 207 x 101 x 34 เมตร
วิธีดำเนินการ นำดินถมกลับพื้นที่ที่ไม่ใช้ทำเหมืองแล้วพร้อมปรับปรุงสภาพพื้นที่ให้มีความปลอดภัยตามมาตรการรายงานป้องกันและแก้ไขผลกระทบสิ่งแวดล้อม และรื้อดำเนินการปลูกต้นไม้ยืนต้นโตเร็วและพืชคลุมดินในชั้นตอนต่อไป

4.3 การปรับปรุงสภาพและฟื้นฟูระบบป้องกันการชะล้างตะกอนดินจากบริเวณหน้าเหมืองที่เก็บกองเปลือกดิน และบริเวณอื่น ๆ อาทิ เช่น คันทำนบดินและคูระบายน้ำและบ่อดักตะกอน เป็นต้น

วิธีดำเนินการ - ไร่

4.4 การปลูกต้นไม้บริเวณขอบแปลงประทานบัตร และบริเวณพื้นที่อื่น ๆ ที่เกี่ยวเนื่อง รวมเนื้อที่ ไร่

วิธีดำเนินการ - ไร่

4.5 การปรับปรุงสภาพและฟื้นฟูพื้นที่บริเวณโรงแต่งแร่/โรงโม่หิน เนื้อที่ ไร่

วิธีดำเนินการ - ไร่

4.6 การปรับปรุงสภาพและฟื้นฟูพื้นที่บริเวณพื้นที่สำนักงานและโรงเก็บวัสดุระเบิด

วิธีดำเนินการ

รวมพื้นที่ที่ได้รับการฟื้นฟูสภาพแล้วไร่

งบประมาณดำเนินการทั้งหมดประมาณ..... บาท

5. แผนการดำเนินงานในช่วง 3 ปี ข้างหน้า

5.1 แผนการดำเนินงานที่จะจัดทำในช่วง 3 ปี ข้างหน้า (พร้อมแนบแผนผังแสดงตำแหน่งที่จะดำเนินการใน 3 ปีข้างหน้า)

- การปรับปรุงสภาพและฟื้นฟูพื้นที่บริเวณหน้าเหมือง
พื้นที่หน้าเหมือง จำนวน.....แห่ง เนื้อที่บริเวณชั้นบันไดที่สิ้นสุดการทำเหมืองประมาณ.....ไร่
วิธีดำเนินการ (ให้อธิบายลักษณะของหน้าเหมือง, ความปลอดภัย)
.....
- การปรับปรุงสภาพและฟื้นฟูกองเก็บเปลือกดินและเศษหิน จำนวน.....แห่ง เนื้อที่..... เมตร
วิธีดำเนินการ
- การปรับปรุงสภาพและฟื้นฟูชุมชนเหมืองที่ไม่ใช้ในการทำเหมืองแล้วจำนวน 1 แห่ง
เนื้อที่ 6-3-0 ไร่
วิธีดำเนินการถมดินกลับ พร้อมกับปลูกต้นไม้ยืนต้นโตเร็ว.....
- การปรับปรุงสภาพและฟื้นฟูระบบป้องกันการชะล้างตะกอนดินจากบริเวณหน้าเหมือง ที่เก็บกองเปลือกดิน และบริเวณอื่น ๆ อาทิ เช่น คันทำนบดินและคูระบายน้ำและบ่อดักตะกอน เป็นต้น
วิธีดำเนินการ
- การปลูกต้นไม้ระหว่างพื้นที่ว่างภายในพื้นที่ประทานบัตร รวมเนื้อที่ประมาณ 0-1-39 ไร่
วิธีดำเนินการปลูกต้นไม้ยืนต้นโตเร็วบริเวณแนวเขตที่เว้นระยะการทำเหมืองระยะ 10 เมตรจาก
ระยะ 50 เมตรจากร่องน้ำสาธารณะ ตามแผนการฟื้นฟูสภาพพื้นที่ทำเหมือง.....
- การปรับปรุงสภาพและฟื้นฟูพื้นที่บริเวณโรงแต่งแร่/โรงโม่หิน
วิธีดำเนินการ
- การปรับปรุงสภาพและฟื้นฟูพื้นที่บริเวณสำนักงาน/โรงเก็บวัสดุระเบิด
วิธีดำเนินการ

5.2 การจัดเตรียมงบประมาณ

งบประมาณสำหรับดำเนินงานตามแผนงาน 42,400 บาท

งบประมาณสำหรับการบำรุงรักษาพื้นที่ที่ฟื้นฟูแล้ว 14,000 บาท

ปัญหาและอุปสรรคที่ต้องการความช่วยเหลือ / สนับสนุน จากกรมอุตสาหกรรมพื้นฐานและการเหมืองแร่ และหรือส่วนราชการอื่น ๆ-

ลงชื่อ.....

ผู้จัดทำรายงาน
วันที่ ๑๑ ม.ค. ๒๕๖๕

รับรองข้อมูลถูกต้องและเห็นชอบกับแผนการดำเนินการ

ลงชื่อ.....

วิศวกรควบคุม
วันที่ ๒๔.๐๑.๖๕



ใบอนุญาตประกอบวิชาชีพวิศวกรรมควบคุม
Thai Professional Engineering License

ขอรับรองสำเนาถูกต้อง

ชื่อหัวหน้าชื่อสกุล
Title/Name
Surname



เลขใบอนุญาต คม.วิ 151570
License No. Member No.
ระดับ สามัญวิศวกร สาขาเหมืองแร่ งานเหมืองแร่
Level Professional Eng. Discipline Mining Eng. MN.
วันอนุญาต 15 มิ.ย. 2562 วันหมดอายุ 14 มิ.ย. 2567
Date of Issue 15 Jun. 2019 Date of Expiry 14 Jun. 2024

ใช้เพื่อรับรางวัลงานพิเศษ แด่คุณนาย...
ประธานสภาวิศวกร



สภาวิศวกร
COUNCIL OF ENGINEERS
www.coe.or.th

002883



เอกสารแนบ

3

แบบรายงานแผนและผลการดำเนินงานด้านการฟื้นฟู
พื้นที่ทำเหมืองประทานบัตรที่ 29537/15092

**รายงานแผนและผลการดำเนินงานด้านการฟื้นฟูพื้นที่ทำเหมือง
เสนอต่อกรมอุตสาหกรรมพื้นฐานและการเหมืองแร่
และสำนักงานนโยบายและแผนทรัพยากรธรรมชาติและสิ่งแวดล้อม**

การรายงานครั้งที่ 1 เดือน มกราคม พ.ศ. 2565

1. ข้อมูลประทานบัตร

1.1 ชื่อผู้ถือประทานบัตร บริษัท สหชาติเศรษฐกิจ จำกัด

หมายเลขประทานบัตรที่ 29537/15092

1.2 ที่ตั้ง ตำบลทุ่งทอง อำเภอหนองบัว จังหวัดนครสวรรค์

1.3 ชนิดแร่ปิซัม

1.4 อายุประทานบัตร 25 ปี ตั้งแต่วันที่ 27 เมษายน 2537 ถึง วันที่ 26 เมษายน 2561

1.5 เนื้อที่ 288 - 0 - 34 ไร่

1.6 กรรมสิทธิ์ที่ดินมีดังนี้

- กรรมสิทธิ์ เป็นพื้นที่กรรมสิทธิ์ชนิด นส 3 เนื้อที่ไร่
- ที่รัฐ (ระบุประเภท เช่น ป่าสงวน) 288 - 0 - 34 ไร่
- อื่น ๆ (ระบุ).....ไร่

2. ข้อมูลการทำเหมืองปัจจุบัน (ตามรายละเอียดในแผนที่รูปที่ 1)

2.1 สภาพปัจจุบัน เปิดการทำเหมือง

2.2 พื้นที่ที่ใช้ในการทำเหมืองและกิจกรรมเกี่ยวเนื่องทั้งหมดรายละเอียดดังนี้

- ประทานบัตรมีพื้นที่ทำเหมืองไปแล้วประมาณ 183 - 3 - 37 ไร่

2.3 จำนวนหน้าเหมือง/บ่อเหมืองปัจจุบัน 1 แห่ง

2.4 พื้นที่เก็บกองเปลือกดินและเศษหิน 1 แห่ง เนื้อที่ 12 - 3 - 14 ไร่

2.5 จำนวนขุมเหมืองที่ไม่ใช่ทำเหมืองแล้ว.....แห่ง ขนาด.....ไร่ ลึก.....เมตร

- เนื่องจากการทำเหมืองในช่วงที่ผ่านมา โครงการได้มีการเปิดทำเหมืองอย่างต่อเนื่อง และมีพื้นที่ผ่านการทำเหมืองแล้วประมาณ 183 - 3 - 37 ไร่
- พื้นที่ที่ทำการฟื้นฟูแล้ว 10 - 4 - 0 ไร่

3. รูปแบบการใช้ประโยชน์ที่ดินภายหลังสิ้นสุดการทำเหมือง (พร้อมแนบแผนผังการฟื้นฟูพื้นที่ในภาพรวมซึ่งสอดคล้องกับแผนผังโครงการการทำเหมือง โดยส่งเฉพาะครั้งแรกของการรายงาน และทุกครั้งที่มีการเปลี่ยนแปลงรูปแบบการใช้พื้นที่สุดท้าย)

- เมื่อสิ้นสุดการทำเหมืองจะทำการปรับปรุงหน้าเหมืองให้เกิดความปลอดภัยและทำการปลูกต้นไม้และพืชคลุมดิน ส่วนบริเวณบ่อเหมืองจะพัฒนาให้เป็นแหล่งน้ำเพื่อใช้ประโยชน์ในเชิงเกษตรกรรมบริเวณใกล้เคียงต่อไป

4. ผลการดำเนินงานในช่วงที่ผ่านมา (พร้อมแนบแผนผังแสดงพื้นที่ที่ดำเนินการปรับปรุงและฟื้นฟูสภาพพื้นที่ที่ใช้ทำเหมือง และภาพถ่ายการดำเนินงาน)

4.1 การปรับปรุงสภาพและฟื้นฟูพื้นที่บริเวณหน้าเหมือง

- จำนวน 1 แห่ง เนื้อที่ 36 - 0 - 79 ไร่

- วิธีดำเนินการ (ให้อธิบายลักษณะของหน้าเหมือง, ความปลอดภัย)

ดำเนินการปรับปรุงสภาพหน้าเหมืองควบคู่ไปพร้อมกับการทำเหมือง โดยทำเหมืองลักษณะเป็นขั้นบันได มีความลาดชันและระยะของขั้นบันไดตามมาตรการรายงานป้องกันและแก้ไขผลกระทบต่อสิ่งแวดล้อมกำหนด

4.2 การปรับปรุงสภาพและฟื้นฟูกองเก็บเปลือกดินและเศษหิน

- จำนวน 1 แห่ง เนื้อที่ 0 - 0 - 97 ไร่

4.3 การปรับปรุงสภาพและฟื้นฟูขุมเหมืองที่ไม่ใช้ในการทำเหมืองแล้ว

- จำนวน 1 แห่ง ขนาด (กxยxล) 140 x 131 x 30 เมตร

วิธีดำเนินการ ถมดินกลับ

4.3 การปรับปรุงสภาพและฟื้นฟูระบบป้องกันการชะล้างตะกอนดินจากบริเวณหน้าเหมืองที่เก็บกอง

เปลือกดิน และบริเวณอื่น ๆ อาทิ เช่น คันทำนบดินและคูระบายน้ำและบ่อดักตะกอน เป็นต้น

วิธีดำเนินการ จัดทำคันทำนบดินและคูระบายน้ำและบ่อดักตะกอน

4.4 การปลูกต้นไม้บริเวณขอบแปลงประทานบัตร และบริเวณพื้นที่อื่นๆ ที่เกี่ยวเนื่อง รวมเนื้อที่ - ไร่

วิธีดำเนินการ -

4.5 การปรับปรุงสภาพและฟื้นฟูพื้นที่บริเวณโรงแต่งแร่/โรงโม่หิน เนื้อที่ - ไร่

วิธีดำเนินการ -

4.6 การปรับปรุงสภาพและฟื้นฟูพื้นที่บริเวณพื้นที่สำนักงานและโรงเก็บวัตถุดิบ

วิธีดำเนินการ -

รวมพื้นที่ที่ได้รับการฟื้นฟูสภาพแล้ว 0 - 0 - 97 ไร่

งบประมาณดำเนินการทั้งหมดประมาณ 10,000 บาท

5. แผนการดำเนินงานในช่วง 3 ปี ข้างหน้า

5.1 แผนการดำเนินงานที่จะจัดทำในช่วง 3 ปี ข้างหน้า (พร้อมแนบแผนผังแสดงตำแหน่งที่จะดำเนินการใน 3 ปีข้างหน้า)

- การปรับปรุงสภาพและฟื้นฟูพื้นที่บริเวณหน้าเหมือง
พื้นที่หน้าเหมือง จำนวน 1 แห่ง เนื้อที่บริเวณชั้นบันไดที่สิ้นสุดการทำเหมืองประมาณ 27-1-75 ไร่
วิธีดำเนินการ (ให้อธิบายลักษณะของหน้าเหมือง, ความปลอดภัย)
.....
ทำการปรับเสถียรภาพของหน้าเหมืองควบคู่ไปกับการทำเหมือง โดยทำเหมืองในลักษณะชั้นบันได
ขนาดความสูงตามมาตรการในรายงานการป้องกันและแก้ไขผลกระทบสิ่งแวดล้อมกำหนด
- การปรับปรุงสภาพและฟื้นฟูกองเก็บเปลือกดินและเศษหิน จำนวน - แห่ง
เนื้อที่ - เมตร
วิธีดำเนินการ
- การปรับปรุงสภาพและฟื้นฟูขุมเหมืองที่ไม่ใช้ในการทำเหมืองแล้วจำนวน - แห่ง
เนื้อที่ - ไร่
วิธีดำเนินการ
- การปรับปรุงสภาพและฟื้นฟูระบบป้องกันการชะล้างตะกอนดินจากบริเวณหน้าเหมือง ที่เก็บกอง
เปลือกดิน และบริเวณอื่น ๆ อาทิ เช่น คันทำนบดินและคูระบายน้ำและปอดักตะกอน เป็นต้น
วิธีดำเนินการ
- การปลูกต้นไม้ระหว่างพื้นที่ว่างภายในพื้นที่ประทานบัตร รวมเนื้อที่ประมาณ 31 – 1 – 0 ไร่
วิธีดำเนินการ ปลูกต้นไม้ยืนต้นโตเร็วบริเวณพื้นที่ว่างภายในพื้นที่ประทานบัตร
- การปรับปรุงสภาพและฟื้นฟูพื้นที่บริเวณโรงแต่งแร่/โรงโม่หิน
วิธีดำเนินการ
- การปรับปรุงสภาพและฟื้นฟูพื้นที่บริเวณสำนักงาน/โรงเก็บวัตถุระเบิด
วิธีดำเนินการ

5.2 การจัดเตรียมงบประมาณ

งบประมาณสำหรับดำเนินงานตามแผนงาน 42,400 บาท

งบประมาณสำหรับการบำรุงรักษาพื้นที่ที่ฟื้นฟูแล้ว 14,000 บาท

ปัญหาและอุปสรรคที่ต้องการความช่วยเหลือ / สนับสนุน จากกรมอุตสาหกรรมพื้นฐานและการ
เหมืองแร่ และหรือส่วนราชการอื่น ๆ

ลงชื่อ



ผู้จัดทำรายงาน

วันที่ 22 ม.ค. 2565

รับรองข้อมูลถูกต้องและมีความเป็นความจริง

ลงชื่อ...



วิศวกรควบคุม

วันที่ 24.01.65

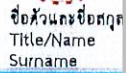

ใบอนุญาตประกอบวิชาชีพวิศวกรรมควบคุม
Thai Professional Engineering License

ขอรับรองสำเนาถูกต้อง



เลขทะเบียน	สมม.51	เลขที่สมาชิกสามัญ	151570
License No.		Member No.	

ระดับ สามัญวิศวกร สาขาเหมืองแร่ งานเหมืองแร่
Level Professional Eng. Discipline Mining Eng. MN.

วันออกนุญาต 15 มิ.ย. 2562 วันหมดอายุ 14 มิ.ย. 2567
Date of Issue 15 Jun. 2019 Date of Exnrv 14 Jun. 2024

ature)

นายชกาวี
President

 Date of Issue 15 Jun. 2019 Date of Expiry 14 Jun. 2024
 (Signature)
 President
 Subdirector in Charge



สภาวิศวกร
COUNCIL OF ENGINEERS
www.coe.or.th

002883



เอกสารแนบ 5

บัญชีกองทุนฟื้นฟูพื้นที่ทำเหมือง

สำนักงาน 办事处 OFFICE	สาขาสานักพลโยธิน	ธนาคารกสิกรไทย 开泰银行 KASIKORNBANK 
เลขที่บัญชี 帐户号码 A/C NO.	<div style="background-color: black; width: 300px; height: 30px;"></div>	
ชื่อ 帐户名称 NAME		
บจก. สหชาติเศรษฐกิจ (กองทุนฟื้นฟูพื้นที่ท่าเหมือง) <div style="font-size: 1.5em; margin-left: 100px;">(32253/16045)</div>		
ต่อจากสมุด 0044592444		
<p style="text-align: center;">เงินฝากนี้ได้รับความคุ้มครองจากสถาบันคุ้มครองเงินฝากตามจำนวนที่กำหนดไว้ในกฎหมาย <small>此存款在法定限额内获存款担保机构担保。This deposit shall be protected by the Deposit Protection Agency in the amount specified in the relevant laws.</small></p>		
สาขาผู้ให้บริการ 0872 บัญชีเงินฝากออมทรัพย์	KH028832	85602866
<p style="text-align: center;">ธนาคารไม่มีนโยบายรับฝากสมุดบัญชีทุกประเภทของลูกค้า <small>本行无为客户保管任何帐户的支票 The Bank will not hold customer passbooks of any type</small></p>		

		ก.ค.ต้นปี 14		
12	14/06/21CS	147,000.00	476,113.10	K0752807
13	18/06/21INN	148.31	476,261.41	PCB09400
14	18/06/21TXN	1.48	476,259.93	PCB09400
15	28/06/21CS	9,700.00	466,559.93	K0690782
16	03/08/21CS	9,700.00	456,859.93	K0210659
17	25/08/21CS	9,700.00	447,159.93	K0690766
18	01/10/21CS	9,700.00	437,459.93	K0750766
19	17/12/21INN	112.11	437,572.04	PCB09400
20	* 17/12/21TXN	1.12	437,570.92	PCB09400
21	18/01/22TRN	130,000.00	567,570.92	K0689791
22				
23				
24				

K-eMail Statement
บริการรับรายการเดินบัญชีทางอีเมลล์กสิกรไทย

K-eMail Statement (บริการรับรายการเดินบัญชีทางอีเมลล์กสิกรไทย)
 เช็กทุกความเคลื่อนไหวทางการเงินผ่านอีเมลล์ฟรี ส่งให้ตามรอบโดยอัตโนมัติ
 ไม่ต้องไปทีสาขา สมัครง่าย ๆ ผ่าน www.kasikornbank.com และ
 K-Contact Center โทร. 0-28888888 กด 02 ได้ทุกวันตลอด 24 ชั่วโมง

"คำย่อ"และ"หมายเลข" โปรดดูปกหลังด้านใน 代码和编号含义, 请阅存折底页 "CODE" and "TELLER NO." Please see inside back cover

เอกสารแนบ 6

อนุโมทนาบัตร

ที่ ศธ ๐๔๐๗๕.๐๔๓/๐๑๒



โรงเรียนบ้านรังงาม หมู่ที่ ๗
ตำบลทุ่งทอง อำเภอนองบัว
จังหวัดนครสวรรค์ ๖๐๑๑๐

๑๓ มกราคม ๒๕๖๕

เรื่อง ขอบขอบคุณ

เรียน บริษัท สหชาติเศรษฐกิจ จำกัด

ด้วยโรงเรียนบ้านรังงาม ได้กำหนดจัดงาน "วันเด็กแห่งชาติ" ประจำปี ๒๕๖๕ ใน
วันพุธที่ ๑๒ มกราคม พ.ศ. ๒๕๖๕ แต่ด้วยสถานการณ์การแพร่ระบาดของโรคเชื้อไวรัสโคโรนา ๒๐๑๙
(COVID-๑๙) ในพื้นที่ชุมชนจึงยกเลิกการจัดกิจกรรมออกไปก่อน

ทางโรงเรียนบ้านรังงามขอขอบพระคุณท่าน ณ โอกาสนี้ สำหรับของขวัญ ของเล่น และ
อุปกรณ์กีฬา ขอรำธนาคุณพระศรีรัตนตรัย และสิ่งศักดิ์ทั้งหลาย ได้โปรดประทานพรให้ท่านและครอบครัว
มีสุขภาพสมบูรณ์แข็งแรง กิจการเจริญรุ่งเรือง และประสบแต่ความสุขสวัสดิ์พัฒน์มงคล สมบูรณ์พูนผลในสิ่ง
อันพึงปรารถนาทุกประการเทอญ

จึงเรียนมาเพื่อโปรดทราบ

ขอแสดงความนับถือ

ว่าที่ร้อยโท

รักษาการในตำแหน่งผู้อำนวยการโรงเรียนบ้านรังงาม

ที่ ศธ ๐๔๐๗๕.๐๗๕ / ๐๐๕



โรงเรียนบ้านปากดง หมู่ ๑๐
ตำบลทุ่งทอง อำเภอนองบัว
จังหวัดนครสวรรค์ ๖๐๑๑๐

๑๘ มกราคม ๒๕๖๔

เรื่อง ขอขอบคุณ

เรียน ผู้จัดการบริษัท สหชาติเศรษฐกิจ จำกัด

ตามที่ บริษัทสหชาติเศรษฐกิจ จำกัด ได้ให้ความอนุเคราะห์ของขวัญ เพื่อสนับสนุนกิจกรรมวัน
เด็กแห่งชาติ ประจำปี ๒๕๖๕ ของโรงเรียนบ้านปากดงนั้น

บัดนี้โรงเรียนบ้านปากดงได้มอบของขวัญเป็นที่เรียบร้อยแล้ว ขอขอบคุณท่านเป็นอย่างสูง มา ณ
โอกาสนี้ และหวังเป็นอย่างยิ่งว่าคงได้รับความอนุเคราะห์จากท่านในโอกาสต่อไป

จึงเรียนมาเพื่อโปรดทราบ

ขอแสดงความนับถือ



รักษาการในตำแหน่งผู้อำนวยการโรงเรียนบ้านปากดง



ที่ ศธ ๐๔๐๗๕.๑๒๐ / ๒



โรงเรียนบ้านหนองกะเปา ต.ทุ่งทอง
อ.หนองบัว จ.นครสวรรค์ ๖๐๑๑๐

๑๑ มกราคม ๒๕๖๕

เรื่อง ขอบขอบคุณ

เรียน บริษัท สหชาติเศรษฐกิจ จำกัด

ตามที่บริษัท สหชาติเศรษฐกิจ จำกัด ได้ให้ความอนุเคราะห์สนับสนุน อุปกรณ์การเรียนให้กับนักเรียน เนื่องใน “วันเด็กแห่งชาติ” ประจำปี พ.ศ.๒๕๖๕ เมื่อวันที่ ๑๐ มกราคม ๒๕๖๕ โรงเรียนบ้านหนองกะเปา ขอขอบพระคุณและอนุโมทนาบุญคุณครั้งนี้เป็นอย่างยิ่ง ขออาราธนาคุณพระศรีรัตนตรัย และสิ่งศักดิ์สิทธิ์ทั้งหลาย ได้โปรดประทานพรให้ท่านและครอบครัว มีสุขภาพร่างกายสมบูรณ์แข็งแรง กิจการเจริญรุ่งเรืองและประสบแต่ความสุขสวัสดิ์พิพัฒน์มงคล สมบูรณ์พูนผลในสิ่งอันพึงปรารถนาทุกประการเทอญ

จึงเรียนมาเพื่อโปรดทราบ และหวังเป็นอย่างยิ่งว่าจะได้รับความอนุเคราะห์จากท่านในโอกาสต่อไป

ขอแสดงความนับถือ



ครูโรงเรียนบ้านหนองกะเปา รักษาการในตำแหน่ง
ผู้อำนวยการโรงเรียนบ้านหนองกะเปา

สถานศึกษา โรงเรียนบ้านหนองกะเปา





ที่ ศธ ๐๔๐๗๕.๐๗๐/๐๐๕

โรงเรียนบ้านทุ่งทอง หมู่ ๑
ต. ทุ่งทอง อ.หนองบัว
จ. นครสวรรค์ ๖๐๑๑๐

๑๘ มกราคม ๒๕๖๕

เรื่อง ขอขอบคุณ

เรียน ผู้จัดการบริษัท เหมืองแร่สหชาติเศรษฐกิจ จำกัด

ตามที่ บริษัท เหมืองแร่สหชาติเศรษฐกิจ จำกัด ได้สนับสนุนสิ่งของบริจาค อาทิ ตุ๊กตา ของเล่นสำหรับเด็กๆ ขนม และอุปกรณ์กีฬา ให้กับนักเรียนโรงเรียนบ้านทุ่งทอง เนื่องในโอกาสวันเด็กแห่งชาติ ประจำปี ๒๕๖๕ ได้ใช้ประโยชน์ในการเรียนต่อไป นั้น

ในการนี้ โรงเรียนบ้านทุ่งทองได้ดำเนินการจัดสรรสิ่งของบริจาค อาทิ ตุ๊กตา ของเล่นสำหรับเด็กๆ ขนม และอุปกรณ์กีฬา ให้กับนักเรียนโรงเรียนบ้านทุ่งทองเป็นที่เรียบร้อยแล้ว

จึงเรียนมาเพื่อโปรดทราบและขอขอบคุณในการปรารภนาดีมา ณ โอกาสนี้

ขอแสดงความนับถือ



ผู้อำนวยการโรงเรียนบ้านทุ่งทอง



ที่ ศธ ๐๔๐๗๕.๐๗๓/๐๒๓



โรงเรียนบ้านไทรงาม หมู่ ๓
ต.ทุ่งทอง อ.หนองบัว จ.นครสวรรค์
จ.นครสวรรค์ ๖๐๑๑๐

๑๘ มกราคม ๒๕๖๕

เรื่อง ขอขอบคุณ

เรียน ผู้จัดการ บริษัทสหชาติเศรษฐกิจ

ตามที่ทางบริษัทสหชาติเศรษฐกิจ ได้นำของขวัญมามอบให้กับเด็กๆนักเรียนโรงเรียนบ้านไทรงามเนื่องในวันเด็กแห่งชาติ ปี ๒๕๖๔ คณะครูและนักเรียนขอขอบพระคุณท่านเป็นอย่างสูงในการมามอบของขวัญวันเด็กในครั้งนี้

จึงเรียนมาเพื่อโปรดทราบและขอขอบพระคุณเป็นอย่างสูงมา ณ โอกาสนี้

ขอแสดงความนับถือ



ผู้อำนวยการโรงเรียนบ้านทุ่งทอง
รักษาการแทนผู้อำนวยการโรงเรียนบ้านไทรงาม

โรงเรียนบ้านไทรงาม





ที่ ศธ ๐๔๐๗๕.๑๒๓/๓

โรงเรียนบ้านหนองดู่ ๑๘ หมู่ที่ ๕
ตำบลทุ่งทอง อำเภอนองบัว
จังหวัดนครสวรรค์ ๖๐๑๑๐

๑๘ มกราคม ๒๕๖๕

เรื่อง ขอขอบคุณ

เรียน ผู้จัดการ บริษัท สหชาติเศรษฐกิจ จำกัด

ตามที่ บริษัท สหชาติเศรษฐกิจ จำกัด ได้สนับสนุนของขวัญ ของรางวัลในงานวันเด็กแห่งชาติ ปี ๒๕๖๕ ให้กับนักเรียนโรงเรียนบ้านหนองดู่ นั้น คณะครูและนักเรียนโรงเรียนบ้านหนองดู่ได้รับไว้แล้วนั้น ด้วยความยินดียิ่ง ทางโรงเรียนได้ดำเนินการโดยให้นักเรียนจับฉลากของรางวัลที่ทางบริษัท สหชาติเศรษฐกิจ จำกัด ได้มอบให้ เมื่อวันที่ ๑๒ มกราคม พ.ศ. ๒๕๖๕ นับว่าท่านได้ร่วมส่งเสริมให้เด็กนักเรียนได้กล้าแสดงออกและทำกิจกรรมร่วมกันอีกทางหนึ่ง จึงขอขอบพระคุณเป็นอย่างสูงมา ณ โอกาสนี้

จึงเรียนมาเพื่อโปรดทราบ

ขอแสดงความนับถือ

ผู้อำนวยการโรงเรียนบ้านหนองดู่

โรงเรียนบ้านหนองดู่



ที่ ศธ ๐๔๐๗๕.๑๖๐/๗

โรงเรียนประชาอุปถัมภ์ หมู่ที่ ๔
ตำบลทุ่งทอง อำเภอนองบัว
จังหวัดนครสวรรค์ ๖๐๑๑๐

๑๘ มกราคม ๒๕๖๕

เรื่อง ขอขอบคุณ

เรียน ประธานกรรมการ บริษัท สหชาติเศรษฐกิจ จำกัด

ตามที่โรงเรียนประชาอุปถัมภ์ได้จัดกิจกรรมวันเด็กแห่งชาติ ประจำปี ๒๕๖๕ ในวันอังคาร ที่ ๑๑ มกราคม ๒๕๖๕ และได้รับการสนับสนุนของขวัญ ของรางวัล และสิ่งของ ในงานวันเด็กแห่งชาติ ปี พ.ศ.๒๕๖๕ ครั้งนี้นั้น

โรงเรียนประชาอุปถัมภ์ขอขอบพระคุณท่านเป็นอย่างยิ่งที่ให้การสนับสนุนของขวัญ ของรางวัล และสิ่งของ ในการจัดกิจกรรมในครั้งนีและหวังเป็นอย่างยิ่งว่าจะได้รับความอนุเคราะห์จากท่านอีกในโอกาสต่อไป

จึงเรียนมาเพื่อทราบและขอขอบพระคุณมา ณ โอกาสนี้

ขอแสดงความนับถือ



ครู ชำนาญการ รักษาการในตำแหน่ง
ผู้อำนวยการโรงเรียนประชาอุปถัมภ์

โรงเรียนประชาอุปถัมภ์





ที่ ศธ ๐๔๐๗๕.๒๒๐/๐๐๔

โรงเรียนสหชาติเศรษฐกิจวิทยา หมู่ที่ ๒
ต.ทุ่งทอง อ.หนองบัว จ.นครสวรรค์
๖๐๑๑๐

๑๙ มกราคม ๒๕๖๕

เรื่อง ขอบขอบคุณ

เรียน ผู้จัดการ บริษัท สหชาติเศรษฐกิจ จำกัด

ตามที่โรงเรียนสหชาติเศรษฐกิจวิทยา ได้ดำเนินการจัดกิจกรรมวันเด็กแห่งชาติ ประจำปี ๒๕๖๕ ในวันพุธที่ ๑๙ เดือน มกราคม พ.ศ. ๒๕๖๕ และได้ขอรับการสนับสนุนของขวัญ ของรางวัล จากท่านในการจัดกิจกรรมครั้งนี้

โรงเรียนสหชาติเศรษฐกิจวิทยาขอขอบพระคุณท่านเป็นอย่างยิ่งที่ให้การสนับสนุนของขวัญ ของรางวัล ในการจัดกิจกรรมในครั้งนี้และหวังเป็นอย่างยิ่งว่าจะได้รับความอนุเคราะห์จากท่านอีกในโอกาสต่อไป

จึงเรียนมาเพื่อทราบและขอขอบพระคุณเป็นอย่างสูงมา ณ โอกาสนี้

ขอแสดงความนับถือ



(
ผู้อำนวยการโรงเรียนสหชาติเศรษฐกิจวิทยา

โรงเรียน





สมาคมกุฎีเจ้าคุณพัฒน (หนองบัว)

วันที่ 24 มกราคม 2565

เรื่อง ขอขอบคุณ

เรียน ผู้จัดการ บริษัท สหชาติเศรษฐกิจ จำกัด

ตามที่ บริษัท สหชาติเศรษฐกิจ จำกัด ได้มอบเงินสนับสนุน จำนวน 2,000 บาท ให้กับสมาคมกุฎีเจ้าคุณพัฒน (หนองบัว) เพื่อจัดซื้ออุปกรณ์ปฐมพยาบาลเบื้องต้นและค่าน้ำมันรถ ทางสมาคมกุฎีได้รับไว้แล้วนั้นด้วยความยินดียิ่ง นับว่าท่านได้ร่วมส่งเสริม สนับสนุนสมาคมกุฎีเจ้าคุณพัฒน (หนองบัว) อีกท่านหนึ่ง จึงขอขอบพระคุณเป็นอย่างสูงมา ณ โอกาสนี้

จึงเรียนมาเพื่อโปรดทราบ

ขอแสดงความนับถือ



อุปนายก สมาคมกุฎีเจ้าคุณพัฒน(หนองบัว)



อำเภอหนองบัว

ขอมอบเกียรติบัตรฉบับนี้ เพื่อแสดงว่า

บริษัท สหชาติเศรษฐกิจ จำกัด

ร่วมบริจาคสิ่งของในโครงการ “มีแล้วแบ่งปัน”

เพื่อขจัดปัญหาความยากจนและพัฒนาคนทุกช่วงวัยอย่างยั่งยืนตามหลักปรัชญาของเศรษฐกิจพอเพียง ระดับพื้นที่

ขออำนาจพรให้ประสบความสำเร็จความเจริญตลอดไป

ให้ไว้ ณ วันที่ ๘ เดือนกรกฎาคม พ.ศ. ๒๕๖๕



นายอำเภอหนองบัว

ที่ ศธ ๐๔๐๗๕.๐๗๙ /๑๑๖



โรงเรียนบ้านปากดง หมู่ ๑๐
ตำบลทุ่งทอง อำเภอนองบัว
จังหวัดนครสวรรค์ ๖๐๑๑๐

๒๐ กันยายน ๒๕๖๕

เรื่อง ขอขอบคุณ

เรียน ผู้จัดการบริษัท สหชาติเศรษฐกิจ จำกัด

ตามที่ บริษัทสหชาติเศรษฐกิจ จำกัด ได้ให้ความอนุเคราะห์ของขวัญ เพื่อสนับสนุนเงินร่วม
ทำบุญงานมีตดั่งเ็นดูโรหนองบัว ของโรงเรียนบ้านปากดง เพื่อสนับสนุนการศึกษาของโรงเรียนนั้น

บัดนี้โรงเรียนบ้านปากดงได้รับเงินร่วมทำบุญงานมีตดั่งเ็นดูโรหนองบัว เป็นที่เรียบร้อยแล้ว
ขอขอบคุณท่านเป็นอย่างสูง มา ณ โอกาสนี้ และหวังเป็นอย่างยิ่งว่าคงได้รับความอนุเคราะห์จากท่านในโอกาส
ต่อไป

จึงเรียนมาเพื่อโปรดทราบ

ขอแสดงความนับถือ



รักษาการในตำแหน่งผู้อำนวยการโรงเรียนบ้านปากดง

โรงเรียนบ้านปากดง





ที่ นว ๐๔๑๘.๑/ว ๒๐๑๔

ที่ว่าการอำเภอหนองบัว

ถนนหนองบัว-ชุมแสง นว ๖๐๑๑๐

๖ กรกฎาคม ๒๕๖๕

เรื่อง ขอบขอบคุณ

เรียน บริษัท สหชาติเศรษฐกิจ จำกัด

อ้างถึง หนังสืออำเภอหนองบัว ที่ นว ๐๔๑๘.๑/ว ๑๗๘๙ ลงวันที่ ๑๐ มิถุนายน ๒๕๖๕

ตามที่ อำเภอหนองบัวได้จัดโครงการ “มีแล้วแบ่งปัน” เพื่อจัดปัญหาความยากจนและพัฒนาคนทุกช่วงวัยอย่างยั่งยืนตามหลักปรัชญาของเศรษฐกิจพอเพียง ระดับพื้นที่ โดยเชิญภาคส่วนต่างๆ ทั้งภาครัฐ ภาคเอกชน ประชาสังคม ประชาชน เข้าร่วมโครงการ นั้น

อำเภอหนองบัวได้รับการสนับสนุนสิ่งของมูลค่า ๒๐,๐๐๐ บาท (สองหมื่นบาทถ้วน) จากท่าน และได้ส่งมอบสิ่งของดังกล่าว เพื่อช่วยเหลือแก่ครอบครัวที่ประสบปัญหาความยากจนในพื้นที่อำเภอหนองบัว ตามวัตถุประสงค์ของโครงการแล้ว จึงขอขอบคุณมา ณ โอกาสนี้ และขออาราธนาคุณพระศรีรัตนตรัยและสิ่งศักดิ์สิทธิ์ทั้งหลายในสากลโลก ได้โปรดดลบันดาลประทานพรให้ท่าน ครอบครัว และผู้เกี่ยวข้องประสบ แต่ความสุข สวัสดิ์พิพัฒน์มงคลสมบุญพูนผลในสิ่งอันพึงปรารถนาทุกประการ

จึงเรียนมาเพื่อทราบและขอกราบขอบคุณเป็นอย่างสูงมา ณ โอกาสนี้

ขอแสดงความนับถือ



นายอำเภอหนองบัว

ที่ทำการปกครองอำเภอ

สำนักงานอำเภอ

โทรศัพท์/โทรสาร ๐ ๕๖๒๕ ๑๔๑๐



ที่ นว.๐๔๓๒.๑/๑๐/๖๑

โรงพยาบาลส่งเสริมสุขภาพตำบลบ้านเหมืองแร่
ต.ทุ่งทอง อ.หนองบัว จ.นครสวรรค์

๒๑ มีนาคม ๒๕๖๔

เรื่อง ขอบขอบคุณ

เรียน ผู้จัดการ บริษัท สหชาติเศรษฐกิจ จำกัด

อ้างถึง หนังสือที่ นว.๐๔๓๒.๑/๑๐/๔๐ ลงวันที่ ๘ มีนาคม ๒๕๖๕ เรื่อง ขอสนับสนุนชุดตรวจ ATK

ตามที่ โรงพยาบาลส่งเสริมสุขภาพตำบลบ้านเหมืองแร่ ได้ขอรับการสนับสนุนวัสดุทางการแพทย์ (ชุดตรวจ ATK จำนวน ๕๐๐ ชุด) เพื่อใช้ในการป้องกันเฝ้าระวังกลุ่มเสี่ยงและควบคุมเพื่อลดการแพร่ระบาดของของโรคไวรัสโคโรนา ๒๐๑๙ ในเขตพื้นที่รับผิดชอบ นั้น

บัดนี้ ทาง โรงพยาบาลส่งเสริมสุขภาพตำบลบ้านเหมืองแร่ ได้รับสนับสนุนวัสดุทางการแพทย์ เป็นที่เรียบร้อยแล้ว จึงขอขอบคุณ บริษัท สหชาติเศรษฐกิจ จำกัด มา ณ โอกาสนี้ และหวังเป็นอย่างยิ่งว่า คงได้รับความอนุเคราะห์ ความร่วมมือ ตลอดไป

จึงเรียนมาเพื่อโปรดทราบ

ขอแสดงความนับถือ

ผู้อำนวยการโรงพยาบาลส่งเสริมสุขภาพตำบลบ้านเหมืองแร่

ที่ นว.๐๔๓๒.๑/๑๐/๒๑๔



โรงพยาบาลส่งเสริมสุขภาพตำบลบ้านหมืองแร่
ต.ทุ่งทอง อ.หนองบัว จ.นครสวรรค์

๓๐ กันยายน ๒๕๖๕

เรื่อง ขอขอบคุณ

เรียน ผู้จัดการ บริษัท สหชาติเศรษฐกิจ จำกัด

อ้างถึง หนังสือที่ ๐๒/๖๕ ลงวันที่ ๒ กันยายน ๒๕๖๕ เรื่อง สรุปผลการประชุมคณะกรรมการมวชนสัมพันธ์
เมื่อวันที่ ๒๖ สิงหาคม ๒๕๖๕

ตามที่ คณะกรรมการมวชนสัมพันธ์ ได้ขอรับการสนับสนุนวัสดุทางการแพทย์ ชุดตรวจ ATK เพื่อใช้ในการ
ป้องกันเฝ้าระวังกลุ่มเสี่ยงและควบคุมเพื่อลดการแพร่ระบาดของโรคไวรัสโคโรนา ๒๐๑๙ ในกลุ่มของเด็กนักเรียน และผู้
มารับบริการในเขตพื้นที่รับผิดชอบ นั้น

บัดนี้ โรงพยาบาลส่งเสริมสุขภาพตำบลบ้านหมืองแร่ ได้รับสนับสนุนวัสดุทางการแพทย์ เป็นที่เรียบร้อยแล้ว
แล้ว จำนวน ๕๐๐ ชุด ด้วยงบกองทุนเฝ้าระวังสุขภาพ แปลงประธานบัตรที่ ๑๖๘๐๑/๑๖๔๒๘ เป็นจำนวนเงิน
๑๔,๕๐๐.- บาท (-หนึ่งหมื่นสี่พันห้าร้อยบาทถ้วน-) จึงขอขอบคุณ บริษัท สหชาติเศรษฐกิจ จำกัด มา ณ โอกาสนี้
และหวังเป็นอย่างยิ่งว่า คงได้รับความอนุเคราะห์ ความร่วมมือ ตลอดไป

จึงเรียนมาเพื่อโปรดทราบ

ขอแสดงความนับถือ



ผู้อำนวยการโรงพยาบาลส่งเสริมสุขภาพตำบลบ้านหมืองแร่

งานบริหารฯ



ที่ นว.๕๑๐๐๖.๐๕๘/๕



โรงพยาบาลส่งเสริมสุขภาพตำบลบ้านหมืองแร่
ต.ทุ่งทอง อ.หนองบัว จ.นครสวรรค์

๒๐ ตุลาคม ๒๕๖๕

เรื่อง ขอบขอบคุณ

เรียน ผู้จัดการ บริษัท สหชาติเศรษฐกิจ จำกัด

ตามที่ โรงพยาบาลส่งเสริมสุขภาพตำบลบ้านหมืองแร่ ขอรับการสนับสนุนวัสดุทางการแพทย์ (แผ่นตรวจน้ำตาลในกระแสเลือด) จำนวน ๕๐ กล่อง เพื่อเฝ้าระวัง คัดกรอง ค้นหา กลุ่มเสี่ยง ในการป้องกันโรคความดันโลหิตสูง โรคเบาหวาน โรคไขมันในกระแสเลือด ในกลุ่มประชาชนทั่วไปในเขตพื้นที่รับผิดชอบ นั้น

บัดนี้ โรงพยาบาลส่งเสริมสุขภาพตำบลบ้านหมืองแร่ ได้รับการสนับสนุนวัสดุทางการแพทย์ (แผ่นตรวจน้ำตาลในกระแสเลือด) จำนวน ๕๐ กล่อง จาก บริษัท สหชาติเศรษฐกิจ จำกัดแล้ว จึงขอขอบคุณ มา ณ โอกาสนี้

จึงเรียนมาเพื่อโปรดทราบ

ขอแสดงความนับถือ



ผู้อำนวยการโรงพยาบาลส่งเสริมสุขภาพตำบลบ้านหมืองแร่

งานบริหารฯ



ที่ นว.๐๔๓๒.๑/๑๐/๑๗๓



โรงพยาบาลส่งเสริมสุขภาพตำบลบ้านหมืองแร่
ต.ทุ่งทอง อ.หนองบัว จ.นครสวรรค์

๒๕ สิงหาคม ๒๕๖๕

เรื่อง ขอบขอบคุณ

เรียน ผู้จัดการ บริษัท สหชาติเศรษฐกิจ จำกัด

ตามที่ โรงพยาบาลส่งเสริมสุขภาพตำบลบ้านหมืองแร่ มีการจัดกิจกรรมการสร้างองค์กรแห่งความสุข ด้วยการทำบุญถวายภัตตาหารเพล ในวันที่ ๒๔ สิงหาคม ๒๕๖๕ และได้เชิญ บริษัท สหชาติเศรษฐกิจ จำกัด เข้าร่วมกิจกรรมดังกล่าวแล้ว นั้น

ทั้งนี้ โรงพยาบาลส่งเสริมสุขภาพตำบลบ้านหมืองแร่ ได้รับเกียรติจาก ทางบริษัทฯ ที่เข้าร่วมกิจกรรม และได้รับการสนับสนุนงบประมาณในการร่วมทำบุญครั้งนี้ เป็นจำนวนเงิน ๒,๐๐๐ บาท จึงขอขอบพระคุณมา ณ โอกาสนี้

จึงเรียนมาเพื่อโปรดทราบ

ขอแสดงความนับถือ



ผู้อำนวยการโรงพยาบาลส่งเสริมสุขภาพตำบลบ้านหมืองแร่



ที่ ศธ ๐๔๐๗๕.๐๗๐/๑๔๑

โรงเรียนบ้านทุ่งทอง หมู่ ๑
ตำบลทุ่งทอง อำเภอนองบัว
จังหวัดนครสวรรค์ ๖๐๑๑๐

๑๐ ตุลาคม ๒๕๖๕

เรื่อง ขอบขอบคุณ

เรียน ผู้จัดการบริษัท เหมืองแร่สหชาติเศรษฐกิจ จำกัด

ตามที่ บริษัทเหมืองแร่สหชาติเศรษฐกิจ จำกัด ได้เห็นความสำคัญการจัดกิจกรรมการแข่งขันกีฬาภายในโรงเรียนบ้านทุ่งทอง และโรงเรียนบ้านไทรงาม จึงมอบเงินสนับสนุนโครงการแข่งขันกีฬาภายในโรงเรียนบ้านทุ่งทอง และโรงเรียนบ้านไทรงาม เพื่อส่งเสริมให้นักเรียนได้แสดงออกถึงความสามารถในด้านกีฬา ความสามัคคีในหมู่คณะรู้จักการทำงานร่วมกัน นั้น

บัดนี้โรงเรียนบ้านทุ่งทองได้รับความอนุเคราะห์เป็นที่เรียบร้อยแล้ว ขอขอบคุณท่านเป็นอย่างสูงมา ณ โอกาสนี้ และหวังเป็นอย่างยิ่งว่าคงได้รับความอนุเคราะห์จากท่านในโอกาสต่อไป

จึงเรียนมาเพื่อโปรดทราบและขอขอบคุณในการปรารภนาดีมา ณ โอกาสนี้

ขอแสดงความนับถือ



ผู้อำนวยการโรงเรียนบ้านทุ่งทอง

โรงเรียนบ้านทุ่งทอง



ผู้บริจาค บริษัทสหชาติเศรษฐกิจ จำกัด
เลขประจำตัวประชาชน / เลขประจำตัวผู้เสียภาษีอากร [REDACTED]

หน่วยรับบริจาค โรงเรียนบ้านทุ่งทอง
ตำบล/แขวง ทุ่งทอง อำเภอ/เขต นอนงบัว จังหวัด นครสวรรค์
เลขประจำตัวหน่วยรับบริจาค [REDACTED]

วันที่บริจาค 11 ตุลาคม 2565

จำนวนเงินบริจาค 3,000.00 บาท (สามพันบาทถ้วน)



DN: 38aeb39f

ผู้มีอำนาจลงนาม

วันเดือนปีที่ขอพิมพ์

11 ตุลาคม 2565 12:32:03

หมายเหตุ : 1. ข้อมูลบริจาคของท่านได้บันทึกไว้ในระบบบริจาคอิเล็กทรอนิกส์ (e-Donation) ท่านสามารถตรวจสอบได้ที่เว็บไซต์กรมสรรพากร (www.rd.go.th)
2. กรมสรรพากรเป็นเพียงผู้ให้บริการระบบบริจาคอิเล็กทรอนิกส์ (e-Donation) กรณีที่ท่านต้องการแก้ไข หรือยกเลิกหรือสอบถามเกี่ยวกับรายการบริจาคของท่านสามารถสอบถามได้ที่หน่วยรับบริจาคที่ท่านทำรายการ



เล่มที่ 24 ก 99914

เลขที่ 11

ใบเสร็จรับเงิน

ในราชการสำนักงานคณะกรรมการการศึกษาขั้นพื้นฐาน

ที่ทำการโรงเรียนบ้านทุ่งทอง

วันที่ 4 เดือน สิงหาคม พ.ศ. 2565

ได้รับเงินจาก ผ.ก. เทมืองสหชาติธรรมกิจ
ตามรายละเอียดดังนี้

รายการ	จำนวนเงิน
บริจาคค่าซ่อมแซมสถานที่	20,000 -
รวมบาท	20,000 -

(ตัวอักษร สอนหนังสือมาทั้งวัน)

ไว้เป็นการถูกต้องแล้ว

(ลงชื่อ)

ผู้รับเงิน

(ตำแหน่ง) ผู้อำนวยการโรงเรียนบ้านทุ่งทอง



ที่ ศธ ๐๔๐๗๕.๐๗๐/๐๒๘

โรงเรียนบ้านทุ่งทอง หมู่ ๑
ต. ทุ่งทอง อ. หนองบัว
จ. นครสวรรค์ ๖๐๑๑๐

๗ มีนาคม ๒๕๖๕

เรื่อง ขอบขอบคุณ

เรียน ผู้จัดการบริษัท เหมืองแร่สหชาติเศรษฐกิจ จำกัด

ตามที่ บริษัทเหมืองแร่สหชาติเศรษฐกิจ จำกัด ได้เห็นความสำคัญของนักเรียน ครู ผู้ปกครอง จึงมอบเงินสนับสนุนโครงการพัฒนาปรับปรุงภูมิทัศน์ เพื่อซ่อมแซม พัฒนา ปรับปรุง และพร้อมใช้งาน เกิดความปลอดภัยเพียงพอต่อความต้องการของโรงเรียน นั้น

บัดนี้โรงเรียนบ้านทุ่งทองได้รับความอนุเคราะห์เป็นที่เรียบร้อยแล้ว ขอขอบคุณท่านเป็นอย่างสูงมา ณ โอกาสนี้ และหวังเป็นอย่างยิ่งว่าคงได้รับความอนุเคราะห์จากท่านในโอกาสต่อไป

จึงเรียนมาเพื่อโปรดทราบและขอขอบคุณในการปรารภณัติมา ณ โอกาสนี้

ขอแสดงความนับถือ



ผู้อำนวยการโรงเรียนบ้านทุ่งทอง

โรงเรียนบ้านทุ่งทอง



ที่ ศธ ๐๔๐๗๕.๐๗๓ / ๐๓๓



โรงเรียนบ้านไทรงาม หมู่ ๓
ตำบลทุ่งทอง อำเภอหนองบัว
จังหวัดนครสวรรค์ ๖๐๑๑๐

๒ มีนาคม ๒๕๖๕

เรื่อง ขอบขอบคุณ

เรียน ผู้จัดการบริษัท สหชาติเศรษฐกิจ จำกัด

ตามที่ บริษัทสหชาติเศรษฐกิจ จำกัด ได้เห็นความสำคัญของนักเรียน ครู ผู้ปกครอง จึงมอบเงินสนับสนุนโครงการพัฒนาปรับปรุงภูมิทัศน์ เพื่อซ่อมแซม พัฒนา ปรับปรุง และพร้อมใช้งาน เกิดความปลอดภัยเพียงพอกับความต้องการของโรงเรียนนั้น

บัดนี้โรงเรียนบ้านไทรงามได้รับความอนุเคราะห์เป็นที่เรียบร้อยแล้ว ขอขอบคุณท่านเป็นอย่างสูงมา ณ โอกาสนี้ และหวังเป็นอย่างยิ่งว่าคงได้รับความอนุเคราะห์จากท่านในโอกาสต่อไป

จึงเรียนมาเพื่อโปรดทราบ

ขอแสดงความนับถือ



ผู้อำนวยการโรงเรียนบ้านทุ่งทอง

รักษาการในตำแหน่งผู้อำนวยการโรงเรียนบ้านไทรงาม

โรงเรียนบ้านไทรงาม

ใ



เลขที่ ๐๐๑/๒๕๖๕

กระทรวงศึกษาธิการ
ประกาศเกียรติคุณบัตรฉบับนี้ให้ไว้เพื่อแสดงว่า
บริษัทสหชาติเศรษฐกิจ จำกัด

ได้บริจาค

เงินจำนวน ๒๐,๐๐๐ บาท (สองหมื่นบาทถ้วน)

ให้เป็นสมบัติของ โรงเรียนบ้านไทรงาม และได้รับไว้เรียบร้อยแล้ว

จึงขอมอบประกาศเกียรติคุณบัตรฉบับนี้ไว้เป็นสำคัญ

ขอให้ความสุขสวัสดิ์เจริญเทอญ

ให้ไว้ ณ วันที่ ๒ เดือน มีนาคม พ.ศ. ๒๕๖๕

ตำแหน่ง วิชาการในตำแหน่งผู้อำนวยการโรงเรียนบ้านไทรงาม

ที่ ศธ ๐๔๐๗๕.๐๙๓/๐๕๐



โรงเรียนบ้านรังงาม หมู่ที่ ๗
ตำบลทุ่งทอง อำเภอนองบัว
จังหวัดนครสวรรค์ ๖๐๑๑๐

๘ เมษายน ๒๕๖๕

เรื่อง ขอบขอบคุณ

เรียน บริษัท สหชาติเศรษฐกิจ จำกัด

สิ่งที่ส่งมาด้วย ๑. สรุปโครงการ จำนวน ๑ เล่ม

ด้วยโรงเรียนบ้านรังงาม ขอขอบคุณทางบริษัท สหชาติเศรษฐกิจ จำกัด ที่ได้สนับสนุนงบประมาณ
ทำห้องประชุมครู บัดนี้ทางโรงเรียนได้รับเงินสนับสนุน และได้ติดตั้งกระจกเรียบร้อยแล้ว

จึงเรียนมาเพื่อทราบและขอขอบพระคุณเป็นอย่างยิ่ง และหวังว่าจะได้รับความอนุเคราะห์จากท่านใน
โอกาสต่อไป จงขอให้บุญกุศลที่ท่านได้บริจาคครั้งนี้ ขออาราธนาคุณพระศรีรัตนตรัย และสิ่งศักดิ์สิทธิ์ทั้งหลาย
ได้โปรดประทานพรให้ท่านและครอบครัว มีสุขภาพสมบูรณ์แข็งแรง และประสบแต่ความสุขสวัสดิ์พิพัฒน์
มงคล สมบูรณ์พูนผลใน สิ่งอันพึงปรารถนาทุกประการเทอญ

ขอแสดงความนับถือ

ว่าที่ร้อยโท



รักษาการในตำแหน่งผู้อำนวยการโรงเรียนบ้านรังงาม

โรงเรียนบ้านรังงาม





โครงการปรับปรุงห้องประชุมครู โรงเรียนบ้านรังงาม



โรงเรียนบ้านรังงาม

ตำบลทุ่งทอง อำเภอนองบัว จังหวัดนครสวรรค์

สำนักงานเขตพื้นที่การศึกษาประถมศึกษานครสวรรค์ เขต 3

คำนำ

ด้วยเหตุผลดังกล่าวจึงต้องจัดกิจกรรมรู้ที่หลากหลาย ๆ กิจกรรม และต้องใช้ห้องประชุม ในการบริการนักเรียนบุคลากร ผู้ปกครอง กรรมการสถานศึกษา ชุมชน เพื่อใช้ในการส่งเสริมสนับสนุนกิจกรรมทางด้านการศึกษาหรือพัฒนาผู้เรียน กิจกรรมชุมชนและอื่น ๆ เพื่อตอบสนองต่อการใช้งานด้านอาคารสถานที่จึงมีความจำเป็นต้องมีการปรับปรุงให้มีสภาพเหมาะสมกับการใช้งาน สามารถจัดกิจกรรมได้หลากหลาย การจัดกิจกรรมสำหรับนักเรียน สำหรับครู สำหรับผู้ปกครอง สำหรับชุมชน จึงควรปรับปรุง บำรุงรักษาเพื่อให้มีสภาพใช้ประโยชน์ใช้สอยให้มากที่สุด ให้บริการจัดกิจกรรมการเรียนการสอนเกิดประโยชน์สูงสุดต่อนักเรียนและทางราชการ เพราะสภาพแวดล้อมดีมีผลต่อการจัดการเรียนการสอนเป็นอย่างมากตลอดจนมีผลต่อพัฒนาการทางด้านร่างกาย จิตใจ สติปัญญา อารมณ์ และสังคม

ดังนั้น โรงเรียนบ้านวังงามจำเป็นต้องยังที่จัดทำโครงการปรับปรุงห้องประชุมครูให้มีสภาพเหมาะสมพร้อมใช้งาน บริการกิจกรรมชุมชน สนองนโยบายของโรงเรียนต่อไป

คณะครู โรงเรียนบ้านวังงาม

สารบัญ

เรื่อง	หน้า
โครงการปรับปรุงห้องประชุมครูโรงเรียนบ้านรังงาม	1
สรุปผลการดำเนินโครงการปรับปรุงห้องประชุมครูโรงเรียนบ้านรังงาม	4
ภาคผนวก	

ชื่อโครงการ โครงการปรับปรุงห้องประชุมครูโรงเรียนบ้านวังงาม
แผนงาน การบริหารทั่วไป
ลักษณะโครงการ โครงการใหม่
หน่วยงานที่รับผิดชอบ โรงเรียนบ้านวังงาม สำนักงานเขตพื้นที่การศึกษาประถมศึกษา นครสวรรค์ เขต 3
ผู้รับผิดชอบโครงการ ว่าที่ร้อยโทประมวล วงศ์คำรัตน์

1. หลักการและเหตุผล

รัฐธรรมนูญแห่งราชอาณาจักรไทย พุทธศักราช 2560 มาตรา 54 วรรคสี่ ที่กำหนดไว้ว่า “การศึกษาทั้งปวงต้องมุ่งพัฒนาผู้เรียนให้เป็นคนดี มีวินัย ภูมิใจในชาติ สามารถเชี่ยวชาญได้ตามความถนัดของตน และมีความรับผิดชอบต่อครอบครัว ชุมชน สังคมและประเทศชาติ” มาตรฐานการศึกษาชาติ ระดับการศึกษาขั้นพื้นฐาน พ.ศ.2561 มาตรฐานที่ ๒ กระบวนการและการบริหารจัดการ วิสัยทัศน์ พันธกิจชัดเจน พัฒนางานวิชาการ พัฒนาคู จัดสภาพแวดล้อม และจัดระบบเทคโนโลยีสารสนเทศ

ด้วยเหตุผลดังกล่าวจึงต้องจัดกิจกรรมรู้อื่นๆ กิจกรรม และต้องใช้ห้องประชุม ในการบริการนักเรียนบุคลากร ผู้ปกครอง กรรมการสถานศึกษา ชุมชน เพื่อใช้ในการส่งเสริมสนับสนุนกิจกรรมทางด้านการศึกษาหรือพัฒนาผู้เรียน กิจกรรมชุมชนและอื่น ๆ เพื่อตอบสนองต่อการใช้งานด้านอาคารสถานที่ซึ่งมีความจำเป็นต้องมีการปรับปรุงให้มีสภาพเหมาะสมกับการใช้งาน สามารถจัดกิจกรรมได้หลากหลาย การจัดกิจกรรมสำหรับนักเรียน สำหรับครู สำหรับผู้ปกครอง สำหรับชุมชน จึงควรปรับปรุง บำรุงรักษาเพื่อให้มีสภาพใช้ประโยชน์ใช้สอยให้มากที่สุด ให้บริการจัดกิจกรรมการเรียนการสอนเกิดประโยชน์สูงสุดต่อนักเรียนและทางราชการ เพราะสภาพแวดล้อมดีมีผลต่อการจัดการเรียนการสอนเป็นอย่างมากตลอดจนมีผลต่อพัฒนาการทางด้านร่างกาย จิตใจ สติปัญญา อารมณ์ และสังคม

ดังนั้นโรงเรียนบ้านวังงามจำเป็นต้องจัดทำโครงการปรับปรุงห้องประชุมครูให้มีสภาพเหมาะสมพร้อมใช้งาน บริการกิจกรรมชุมชน สนองนโยบายของโรงเรียนต่อไป

2. วัตถุประสงค์

2.1 เพื่อให้ระบบการบริหารจัดการศึกษามีประสิทธิภาพและประสิทธิผลส่งผลกระทบต่อคุณภาพและมาตรฐานการศึกษา

2.2 เพื่อใช้เป็นสถานที่จัดประชุมครูและบุคลากรทางการศึกษา ผู้ปกครอง ชุมชน และอื่น ๆ

3. เป้าหมาย / ผลลัพธ์

3.1 เป้าหมายเชิงปริมาณ

โรงเรียนมีห้องประชุมสำหรับการจัดประชุมครูและบุคลากรทางการศึกษา ผู้ปกครอง ชุมชน และอื่น ๆ ร้อยละ ๑๐๐

3.2 เป้าหมาย เชิงคุณภาพ

โรงเรียนมีระบบการบริหารจัดการศึกษามีประสิทธิภาพและประสิทธิผล ส่งผลต่อคุณภาพและมาตรฐานการศึกษา

4. วิธีดำเนินงาน

กิจกรรมและรายละเอียดการดำเนินการที่ แสดงให้เห็นกระบวนการ PDCA	งบประมาณ	ระยะเวลา	ผู้รับผิดชอบ
ขั้นเตรียมการ 1. ประชุมคณะกรรมการสถานศึกษาขั้น พื้นฐาน คณะครูเพื่อชี้แจงโครงการ แต่งตั้งคณะทำงาน 2. เสนอโครงการเพื่อขอรับงบประมาณ		มี.ค. 65	คณะกรรมการสถานศึกษาขั้น พื้นฐานและคณะครู โรงเรียน บ้านรังงาม
ขั้นดำเนินงาน ดำเนินงานตามโครงการ	20,000	มี.ค.65-ก.ย.65	คณะครู โรงเรียนบ้านรังงาม
ขั้นนิเทศติดตามผล นิเทศติดตาม กำกับ แก้ปัญหา เพื่อให้ การปฏิบัติงานเป็นไปด้วยความเรียบร้อย		ก. ย. 65	คณะกรรมการสถานศึกษาขั้น พื้นฐานและคณะครู โรงเรียน บ้านรังงาม
ขั้นสรุปและประเมินผล 1.สรุปและประเมินโครงการ 2.จัดทำรายงานโครงการนำเสนอต่อผู้ที่ เกี่ยวข้อง		ก.ย. 65	คณะกรรมการสถานศึกษาขั้น พื้นฐานและคณะครู โรงเรียน บ้านรังงาม

5. สถานที่ดำเนินการ

โรงเรียนบ้านรังงาม หมู่ที่ 7 ตำบลทุ่งทอง อำเภอนองบัว จังหวัดนครสวรรค์

6. งบประมาณ

ขอสนับสนุนงบประมาณปรับปรุงห้องประชุมครู โรงเรียนบ้านรังงาม จำนวน 20,000 บาท

7. ผู้รับผิดชอบโครงการ

ว่าที่ร้อยโทประมวล วงศ์คำรัตน์ รักษาการในตำแหน่งผู้อำนวยการโรงเรียนบ้านรังงาม

8. การติดตามประเมินผล

การประเมินตัวชี้วัดความสำเร็จ	วิธีการและเครื่องมือ	วัน/เวลา	ข้อมูลที่ต้องการ
โรงเรียนมีระบบการบริหารจัดการศึกษามีประสิทธิภาพและประสิทธิผล ส่งผลต่อคุณภาพและมาตรฐานการศึกษา	1. สอบถาม สัมภาษณ์ 2. ประเมิน โครงการ	ก.ย 65	1. แบบสอบถาม 2. แบบประเมิน โครงการ

9. ผลที่คาดว่าจะได้รับ

9.1 เพื่อให้ระบบการบริหารจัดการศึกษามีประสิทธิภาพและประสิทธิผลส่งผลต่อคุณภาพและมาตรฐานการศึกษา

9.2 เพื่อใช้เป็นสถานที่จัดประชุมครูและบุคลากรทางการศึกษา ผู้ปกครอง ชุมชน และอื่น ๆ

9.3 โรงเรียนมีการปรับปรุงห้องประชุม ให้สามารถใช้งานได้อย่างมีประสิทธิภาพ

ผู้เสนอโครงการ

๗

ว่าที่ร้อยโท

ตำแหน่ง รักษาการในตำแหน่งผู้อำนวยการ โรงเรียนบ้านรังงาม

สรุปผลการดำเนินงานกิจกรรม/โครงการ
โรงเรียนบ้านวังงาม สำนักงานเขตพื้นที่การศึกษาประถมศึกษา นครสวรรค์ เขต 3
ประจำปีการศึกษา 2564

.....

1.ชื่อโครงการ โครงการปรับปรุงห้องประชุมครูโรงเรียนบ้านวังงาม

2. .ผู้รับผิดชอบโครงการ

ว่าที่ร้อยโทประมวล วงศ์คำรัตน์ รักษาการในตำแหน่งผู้อำนวยการโรงเรียนบ้านวังงาม

3. .วัตถุประสงค์

3.1 เพื่อให้ระบบการบริหารจัดการศึกษามีประสิทธิภาพและประสิทธิผลส่งผลกระทบต่อคุณภาพและมาตรฐานการศึกษา

3.2 เพื่อใช้เป็นสถานที่จัดประชุมครูและบุคลากรทางการศึกษา ผู้ปกครอง ชุมชน และอื่น ๆ

4. เป้าหมาย / ผลลัพธ์

4.1 เป้าหมายเชิงปริมาณ

โรงเรียนมีห้องประชุมสำหรับการจัดประชุมครูและบุคลากรทางการศึกษา ผู้ปกครอง ชุมชน และอื่น ๆ ร้อยละ ๑๐๐

4.2 เป้าหมาย เชิงคุณภาพ

โรงเรียนมีระบบการบริหารจัดการศึกษามีประสิทธิภาพและประสิทธิผล ส่งผลกระทบต่อคุณภาพและมาตรฐานการศึกษา

5.

กิจกรรมและรายละเอียดการดำเนินการที่ แสดงให้เห็นกระบวนการ PDCA	งบประมาณ	ระยะเวลา	ผู้รับผิดชอบ
ขั้นเตรียมการ 1. ประชุมคณะกรรมการสถานศึกษาขั้น พื้นฐาน คณะครูเพื่อชี้แจงโครงการ แต่งตั้งคณะทำงาน 2. เสนอโครงการเพื่อขอรับงบประมาณ		มี.ค. 65	คณะกรรมการสถานศึกษาขั้น พื้นฐานและคณะครู โรงเรียน บ้านวังงาม
ขั้นดำเนินงาน ดำเนินงานตามโครงการ	20,000	มี.ค.65-ก.ย.65	คณะครู โรงเรียนบ้านวังงาม

กิจกรรมและรายละเอียดการดำเนินการที่ แสดงให้เห็นกระบวนการ PDCA	งบประมาณ	ระยะเวลา	ผู้รับผิดชอบ
ขั้นนิเทศติดตามผล นิเทศ ติดตาม กำกับ แก้ปัญหา เพื่อให้ การปฏิบัติงานเป็นไปด้วยความเรียบร้อย		ก. ย. 65	คณะกรรมการสถานศึกษาขั้น พื้นฐานและคณะครู โรงเรียน บ้านรังงาม
ขั้นสรุปและประเมินผล 1.สรุปและประเมิน โครงการ 2.จัดทำรายงาน โครงการนำเสนอต่อผู้ที่ เกี่ยวข้อง		ก.ย. 65	คณะกรรมการสถานศึกษาขั้น พื้นฐานและคณะครู โรงเรียน บ้านรังงาม

6.ผลการดำเนินงาน

6.1 ร้อยละ 90 เพื่อให้ระบบการบริหารจัดการศึกษามีประสิทธิภาพและประสิทธิผลส่งผลกระทบต่อคุณภาพ
และมาตรฐานการศึกษา

6.2 ร้อยละ 90 เพื่อใช้เป็นสถานที่จัดประชุมครูและบุคลากรทางการศึกษา ผู้ปกครอง ชุมชน และอื่น ๆ

7.ปัญหาอุปสรรคในการดำเนิน โครงการ/กิจกรรม

-

8. ข้อเสนอแนะหรือแนวทางแก้ไขเพื่อปรับปรุง โครงการ/กิจกรรม

-

ภาคผนวก

รูปภาพโครงการทำห้องประชุมครูโรงเรียนบ้านรังงาม

ภาพก่อนติดกระจก

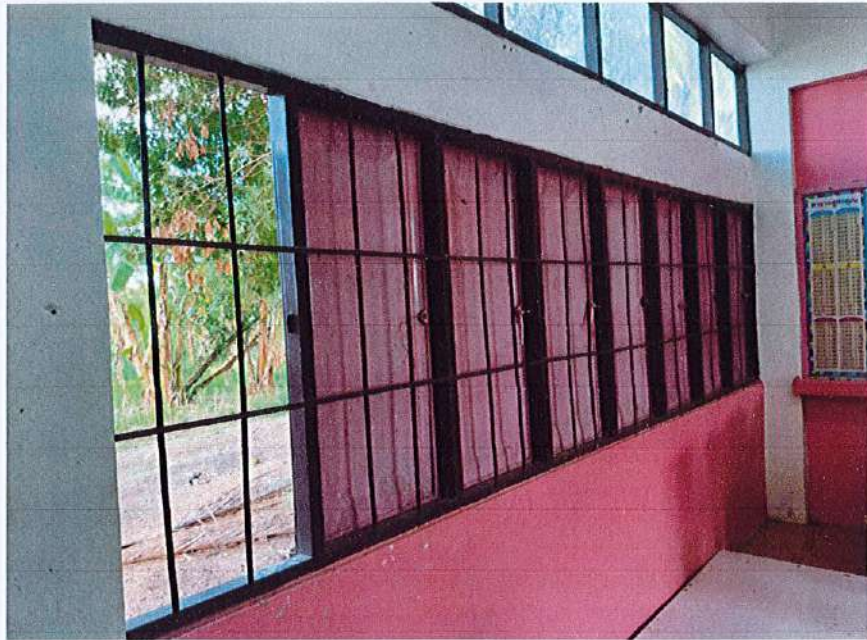

รูปภาพติดกระจกเรียบร้อย

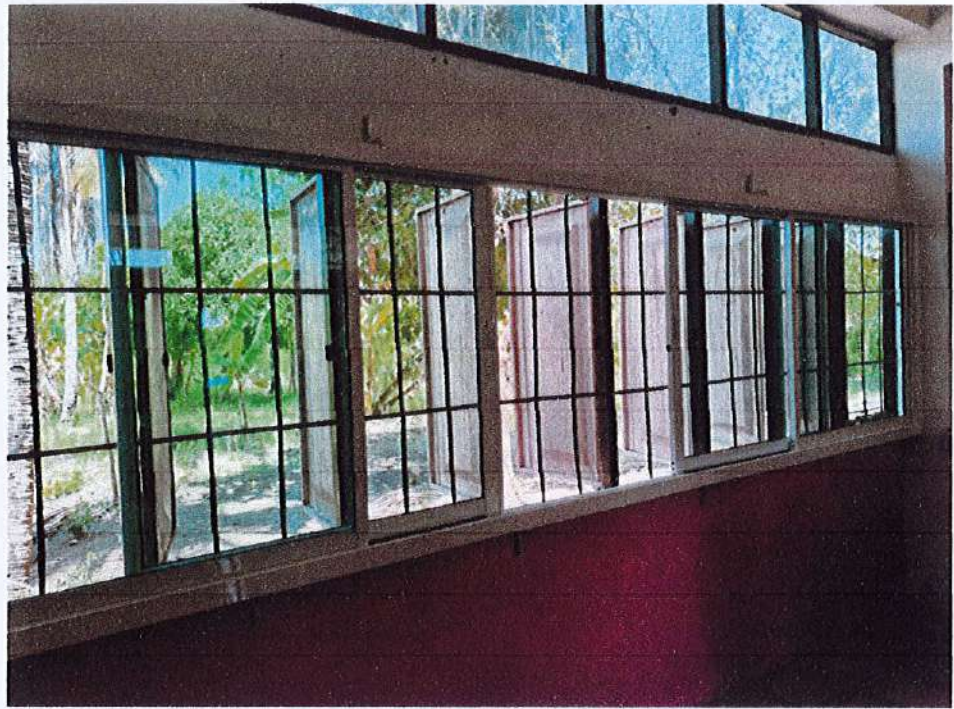

คณะครูโรงเรียนบ้านรังงาม

รักษาการในตำแหน่งผู้อำนวยการโรงเรียนบ้านรังงาม

ครู ค.ศ.1

ครูอัตราจ้าง

ครูอัตราจ้าง

นักการภารโรง

เจ้าหน้าที่ธุรการ

ที่ ศธ ๐๔๐๗๕.๑๒๐ / ๗



โรงเรียนบ้านหนองกะเปา ต.ทุ่งทอง
อ.หนองบัว จ.นครสวรรค์ ๖๐๑๑๐

๔ กุมภาพันธ์ ๒๕๖๕

เรื่อง ขอขอบคุณ

เรียน ผู้จัดการบริษัท สหชาติเศรษฐกิจ จำกัด

ตามที่ บริษัทสหชาติเศรษฐกิจ จำกัด ได้เห็นความสำคัญของนักเรียน ครู ผู้ปกครอง จึงมอบเงินสนับสนุนโครงการพัฒนาปรับปรุงภูมิทัศน์ เพื่อซ่อมแซม พัฒนา ปรับปรุง และพร้อมใช้งาน เกิดความปลอดภัยเพียงพอกับความต้องการของโรงเรียนนั้น

บัดนี้โรงเรียนบ้านหนองกะเปา ได้รับความอนุเคราะห์เป็นที่เรียบร้อยแล้ว ขอขอบคุณท่านเป็นอย่างสูง มา ณ โอกาสนี้ และหวังเป็นอย่างยิ่งว่าคงได้รับความอนุเคราะห์จากท่านในโอกาสต่อไป

จึงเรียนมาเพื่อโปรดทราบ

ขอแสดงความนับถือ



ครูโรงเรียนบ้านหนองกะเปา รักษาการในตำแหน่ง
ผู้อำนวยการโรงเรียนบ้านหนองกะเปา

สถานศึกษา โรงเรียนบ้านหนองกะเปา





ที่ นว ๗๓๘๐๑/๗๗๗

ที่ทำการองค์การบริหารส่วนตำบลทุ่งทอง
๘๘ ม.๑๐ ตำบลทุ่งทอง อำเภอนองบัว
จังหวัดนครสวรรค์ ๖๐๑๑๐

๑๐ ตุลาคม ๒๕๖๕

เรื่อง ขอขอบคุณ

เรียน บริษัท สหชาติเศรษฐกิจ จำกัด

ตามที่ บริษัท สหชาติเศรษฐกิจ จำกัด ได้ให้ความอนุเคราะห์สนับสนุนรถชุดหน้าดักหลัง (JCB) เพื่อเปิดทางน้ำบริเวณหมู่ที่ ๒ บ้านเหมืองแร่ เนื่องจากตำบลทุ่งทองได้รับผลกระทบจากพายุโนรู ทำให้เกิดปริมาณฝนตกหนักติดต่อกันหลายวันทำให้น้ำไหลหลาก บริเวณหมู่ที่ ๒ บ้านเหมืองแร่ซึ่งทำให้การระบายน้ำในลำคลองไม่สะดวก อาจทำให้เกิดความเสียหายต่อชีวิตและทรัพย์สิน นั้น

องค์การบริหารส่วนตำบลทุ่งทอง ขอขอบพระคุณท่านเป็นอย่างสูงมา ณ โอกาสนี้ และหวังเป็นอย่างยิ่งที่จะได้รับความอนุเคราะห์จากท่านในโอกาสต่อไป

จึงเรียนมาเพื่อทราบ

ขอแสดงความนับถือ



นายกองค์การบริหารส่วนตำบลทุ่งทอง

สำนักปลัด

โทร. ๐-๕๖๘๘-๐๔๒

โทรสาร. ๐-๕๖๘๘-๐๔๒

ที่ ศธ ๐๔๐๗๕.๑๒๓/๐๑๔



โรงเรียนบ้านหนองคู ๑๘ หมู่ ๕
ตำบลทุ่งทอง อำเภอหนองบัว
จังหวัดนครสวรรค์ ๖๐๑๑๐

๑๔ มีนาคม ๒๕๖๕

เรื่อง ขอขอบคุณ

เรียน ผู้จัดการบริษัทสหชาติเศรษฐกิจ จำกัด

ตามที่โรงเรียนบ้านหนองคู ได้ขอรับงบประมาณในการปรับปรุงซ่อมแซมห้องน้ำชาย จำนวน ๒๐,๐๐๐ บาท จากท่าน บัดนี้โรงเรียนบ้านหนองคูได้รับเป็นที่เรียบร้อยแล้ว และโรงเรียนจะนำไปดำเนินการปรับปรุงซ่อมแซมในช่วงปิดภาคเรียน เพื่อให้นักเรียนได้ใช้ห้องน้ำที่ถูกต้องเหมาะสมใน ภาคเรียนที่ ๑ ปีการศึกษา ๒๕๖๕ เมื่อโรงเรียนดำเนินการเสร็จสิ้นแล้วจะแจ้งให้ท่านทราบอีกครั้งหนึ่ง

โรงเรียนบ้านหนองคู ขอกราบขอบพระคุณ ท่านผู้จัดการบริษัทสหชาติเศรษฐกิจ เป็นอย่างสูง ที่ให้การอนุเคราะห์งบประมาณในครั้งนี้

จึงเรียนมาเพื่อขอขอบคุณมา ณ โอกาสนี้

ขอแสดงความนับถือ



ผู้อำนวยการโรงเรียนบ้านหนองคู

โรงเรียนบ้านหนองคู



ที่ ศธ ๐๔๐๗๕.๑๖๐/๒๕



โรงเรียนประชาอุปถัมภ์ หมู่ที่ ๔
ตำบลทุ่งทอง อำเภอนหนองบัว
จังหวัดนครสวรรค์ ๖๐๑๑๐

๑๕ มีนาคม ๒๕๖๕

เรื่อง ขอบขอบคุณ

เรียน ประธานกรรมการ ผู้จัดการ บริษัท สหชาติเศรษฐกิจ จำกัด

ตามที่ บริษัท สหชาติเศรษฐกิจ จำกัด ได้ให้ความอนุเคราะห์ สนับสนุนงบประมาณ จำนวน ๒๐,๐๐๐ บาท (สองหมื่นบาทถ้วน) ให้กับ โรงเรียนประชาอุปถัมภ์ เพื่อจัดจ้างครูอัตราจ้างของโรงเรียนนั้น

บัดนี้ โรงเรียนประชาอุปถัมภ์ ได้รับงบประมาณจำนวนดังกล่าวเรียบร้อยแล้ว จึงขอขอบพระคุณในความอนุเคราะห์ของท่านเป็นอย่างยิ่ง และหวังว่าจะได้รับความอนุเคราะห์จากท่านอีกในโอกาสต่อไป

จึงเรียนมาเพื่อทราบ

ขอแสดงความนับถือ



ครูชำนาญการ รักษาการ
ผู้อำนวยการโรงเรียนประชาอุปถัมภ์

โรงเรียนประชาอุปถัมภ์



ที่ ๐๐๒/๒๕๖๕



อนุโมทนาบัตร

โรงเรียนประชาอุปถัมภ์ สำนักงานเขตพื้นที่การศึกษาประถมศึกษานครสวรรค์ เขต ๓
ให้ไว้เพื่อแสดงว่า

บริษัท สหชาติเศรษฐกิจ จำกัด

ได้ให้ความอนุเคราะห์ สนับสนุนงบประมาณจำนวน ๒๐,๐๐๐. บาท (สองหมื่นบาทถ้วน)

ในการจัดจ้างครูอัตราจ้างของโรงเรียนประชาอุปถัมภ์

จึงมอบใบอนุโมทนาฉบับนี้ไว้เป็นสำคัญ

ขออำนวยการให้ท่านมีแต่ความสุขและความเจริญด้วย อายุ วรรณะ สุขะ พละ

ตลอดกาลนาน ปราศจากสิ่งใดจงสำเร็จความปรารถนานั้นทุกประการ

วันที่ ๑๕ เดือน มีนาคม พุทธศักราช ๒๕๖๕

ครูชำนาญการ รักษาราชการในตำแหน่ง ผู้อำนวยการโรงเรียนประชาอุปถัมภ์

ที่ ศธ ๐๔๐๗๕.๒๒๐/๐๑๘



โรงเรียนสหชาติเศรษฐกิจวิทยา หมู่ที่ ๒
ต.ทุ่งทอง อ.หนองบัว จ.นครสวรรค์
๖๐๑๑๐

๑ มีนาคม ๒๕๖๕

เรื่อง ขอขอบคุณ

เรียน ผู้จัดการบริษัท สหชาติเศรษฐกิจ จำกัด

ตามที่ บริษัทสหชาติเศรษฐกิจ จำกัด ได้เห็นความสำคัญของนักเรียน ครู ผู้ปกครอง จึงมอบเงินสนับสนุนโครงการพัฒนาปรับปรุงภูมิทัศน์ เพื่อซ่อมแซม พัฒนา ปรับปรุง และพร้อมใช้งาน เกิดความปลอดภัยเพียงพอกับความต้องการของโรงเรียน นั้น

บัดนี้ โรงเรียนสหชาติเศรษฐกิจวิทยา ได้รับงบประมาณสนับสนุนโครงการพัฒนาปรับปรุงภูมิทัศน์ จำนวนเงิน ๒๐,๐๐๐ บาท (สองหมื่นบาทถ้วน) จากทางบริษัทฯ เรียบร้อยแล้ว จึงขอขอบพระคุณเป็นอย่างสูงมา ณ โอกาสนี้ และทางโรงเรียนหวังเป็นอย่างยิ่งว่าจะได้รับความอนุเคราะห์จากท่านในโอกาสต่อไป

จึงเรียนมาเพื่อโปรดทราบ

ขอแสดงความนับถือ



ผู้อำนวยการโรงเรียนสหชาติเศรษฐกิจวิทยา

โรงเรียน



เล่มที่ ๑

เลขที่ ๒๗

วันที่ ๒๐ เดือน กรกฎาคม พ.ศ. ๒๕๖๕

อนุโมทนาบัตร

ขออนุโมทนา

แด่ นริศก สหชาติเศรษฐกิจ จำกัด

ผู้บริจาคทรัพย์ จำนวน ๒๐,๐๐๐ บาท - สดางค์ (สดงหมื่นบาทถ้วน)

เพื่อการ ทำนุบำรุงศาสนา ณ วัดทุ่งทองนาราม

ตำบล ท่งทอง อำเภอ จังหวัด นครสวรรค์

ขออำนาจคุณพระศรีรัตนตรัย และบุญกุศลที่บำเพ็ญนี้ จงดลบันดาลให้ท่านและครอบครัวเจริญด้วยอายุ วรรณะ

สุขะ พละ ปฏิภาณ ธนสารสมบัติ และประสบผลอันพึงปรารถนา ตลอดกาลทุกเมื่อ เทอญ

ผู้รับเงิน

เจ้าอาวาส

เล่มที่ 1



เลขที่ 4-0316-7182-6

อนุโมทนาบัตร

ขออนุโมทนาบุญ แต่

บริษัท สหชาติเศรษฐกิจ จำกัด

ผู้บริจาคเงินในการ ทำนุบำรุงศาสนา วัด ทรัพย์สอาด
ตำบล พังทลุง อำเภอ หงษ์ดงบุรี จังหวัด นครศรีธรรมราช
เป็นจำนวนเงิน 20,000 บาท - สี่ตัว (สี่แสนบาทถ้วน)

ขออำนาจคุณพระศรีรัตนตรัยและบุญกุศลที่บำเพ็ญนี้
จงบันดาลให้ท่านเจริญด้วยอายุ วรรณะ สุขะ พละ ปฏิภาณ ธนสารสมบัติ
และประสบสิ่งอันพึงปรารถนาทุกทีพาราตริกาลเทอญ

วันที่ 21 เดือน กรกฎาคม



ผู้รับเงิน





อนุโมทนาบัตร

เล่มที่ ๐๒

เลขที่ ๐๘

บริษัท สหชาติเพรชบุรี จำกัด

เลขที่ ๑๓๔ ตำบล ท่งทอง อำเภอ หนองบัว จังหวัด นครสวรรค์

ผู้มีบริจาคเงินในการ ทำนุบำรุงพระพุทธศาสนา วัด หนองบัว

ตำบล ท่งทอง อำเภอ หนองบัว จังหวัด นครสวรรค์

เป็นจำนวนเงิน ๒๐,๐๐๐ บาท - สดางค์ (สองหมื่นบาทถ้วน)

ขออำนาจคุณพระศรีรัตนตรัยและบุญกุศลที่บำเพ็ญนี้

จงบันดาลให้ท่านเจริญด้วยอายุ วรรณะ สุขะ พละ ปฏิภาณ ธนสารสมบัติ

และประสบสิ่งอันพึงปรารถนาทุกที

วันที่ ๒๐ เดือน สิงหาคม

ผู้รับเงิน



เล่มที่ ๕

เลขที่ ๐๗๕

อนุโมทนาบัตร

ขออนุโมทนาบุญ

แด่ พระวิฑูรย์ สันชาติเตารุณกิจ จำกัด

ผู้บริจาคทรัพย์ จำนวน ๒๐,๐๐๐ บาท - สดางค์ (สองหมื่นบาทถ้วน)

เพื่อการ ทำนุบำรุงศาสนา ณ วัด บ้านคลอง

ตำบล ท่งทอง อำเภอหนองบัว จังหวัด นครสวรรค์

ขออำนาจคุณพระศรีรัตนตรัย และบุญกุศลที่บำเพ็ญนี้

จงดลบันดาลให้ท่านและครอบครัวเจริญด้วย อายุ วรรณะ สุขะ พละ ปฏิภาณ ธนสารสมบัติ

และประสบสิ่งอันพึงปรารถนา ตลอดกาลทุกเมื่อ เทอญ

วันที่ ๒๐ เดือน สิงหาคม พ.ศ. ๒๕๖๕

ผู้รับเงิน

ทำบุญ มีศวามสุข

เล่มที่ ๑

เลขที่

อนุโมทนาบัตร

ขออนุโมทนา แก่

บริษัท สหวิไลเศรษฐกิจ จำกัด

เลขที่ ๑๓๔ หมู่ ๒ ซอย - ถนน - แขวง/ตำบล

เขต/อำเภอ ห้วยเมี้ยว จังหวัด นครสวรรค์ เลขที่ประจำตัวผู้เสียภาษีอากร

ผู้บริจาคทรัพย์ในการสร้างพระพุทธรูป วัด ห้วยเมี้ยว แขวง/ตำบล ห้วยเมี้ยว

เขต/อำเภอ ห้วยเมี้ยว จังหวัด นครสวรรค์ เลขที่ประจำตัวผู้เสียภาษีอากร

เป็นจำนวนเงิน ๒๐,๐๐๐ บาท สตางค์ (สองหมื่นบาทถ้วน)

ขออำนาจคุณพระศรีรัตนตรัยและบุญกุศลที่บำเพ็ญนี้

จงอำนวยการให้ท่านเจริญด้วยอายุ วรรณะ สุขะ พละ ปฏิภาณ ธนสารสมบัติ ธรรมสารสมบัติ

ประสบแต่สิ่งอันพึงปรารถนาทุกทีพาราตริกกาลเทอญ

วันที่ ๕ เดือน สิงหาคม พ.ศ. ๒๕๖๕

ผู้รับเงิน

เจ้าอาวาส

ส

ย

เล่มที่ ๑

เลขที่ ๒

อนุโมทนาบัตร

ขออนุโมทนาบุญ แต่

บริษัทสหกรณ์ เติร์มธุรกิจ จำกัด

ผู้บริจาคเงินในการ ส่งเสริมและทำนุบำรุงศาสนา วัด หนองกะเม็ก
ตำบล พังทอง อำเภอ หนองบัว จังหวัด นครสวรรค์
เป็นจำนวนเงิน ๒๐,๐๐๐ บาท - สี่ตัว (สี่หมื่นบาทถ้วน)

ขออำนาจคุณพระศรีรัตนตรัยและบุญกุศลที่บำเพ็ญนี้
จงบันดาลให้ท่านเจริญด้วยอายุ วรรณะ สุขะ พละ ปฏิภาณ ธนสารสมบัติ
และประสบสิ่งอันพึงปรารถนาทุกทีพาราตริกาลเทอญ

วันที่ ๕ เดือน สิงหาคม พ.ศ. ๒๕๖๕

ผู้รับเงิน

เจ้าอาวาส

บุ

อนุโมทนาบัตร

ย

ส

ส

เล่มที่ ๑

เลขที่ ๓

อนุโมทนาบัตร

ขออนุโมทนาบุญแด่

ผู้บริจาคเงินในการ บริจาค สหรัทธาธรรมกิจ วัด หลวงกะเปา
ตำบล พังทอง อำเภอ หลวงบัว จังหวัด นครสวรรค์
เป็นจำนวนเงิน ๒๐,๐๐๐ บาท - สี่ตัว (สองหมื่นบาทถ้วน)

ขออำนาจคุณพระศรีรัตนตรัยและบุญกุศลที่บำเพ็ญนี้
จงบันดาลให้ท่านเจริญด้วยอายุ วรรณะ สุขะ พละ ปฏิภาณ ธนสารสมบัติ
และประสบสิ่งอันพึงปรารถนาทุกทีพาราตริกาลเทอญ

วันที่ ๑๖ เดือน พฤษภาคม พ.ศ. ๒๕๕๕

ผู้รับเงิน

เจ้าอาวาส

อนุโมทนาบัตร

ส

ส

อนุโมทนาบัตร

เล่มที่ ๒

เลขที่ ๐๙

บริษัท สหชาติเคมส์ จำกัด

เลขที่ ๑๓๔ ตำบล ท่งทอง อำเภอ หนองบัว จังหวัด นครสวรรค์

ผู้บริจาคเงินในการ ทอถกเส้นสามัคคี วัด หนองปรือ

ตำบล ท่งทอง อำเภอ หนองบัว จังหวัด นครสวรรค์

เป็นจำนวนเงิน ๒๐,๐๐๐ บาท - สี่ตัว (สองหมื่นบาทถ้วน)

ขออำนาจคุณพระศรีรัตนตรัยและบุญกุศลที่บำเพ็ญนี้
จงบันดาลให้ท่านเจริญด้วยอายุ วรรณะ สุขะ พละ ปฏิภาณ ธนสารสมบัติ
และประสบสิ่งอันพึงปรารถนาทุกที

วันที่ ๑๒ เดือน ตุลาคม

ผู้รับเงิน

๑

๓

เล่มที่ ๑

เลขที่ ๓

อนุโมทนาบัตร

ขออนุโมทนาบุญแด่

บริษัท สหชาติเศรษฐกิจ จำกัด

ผู้บริจาคเงินในการร่วมทอดกฐินสามัคคี วัด เขมรแก้วนาราม.

ตำบล ก้งกวง อำเภอ หาดหลวง จังหวัด นครสวรรค์

เป็นจำนวนเงิน ๒๐,๐๐๐ บาท - สี่ตัว (สิบสองพันบาทถ้วน)

ขออำนาจคุณพระศรีรัตนตรัยและบุญกุศลที่นำมาเพื่ณนี้
จงบันดาลให้ท่านเจริญด้วยอายุ วรรณะ สุขะ พละ ปฏิภาณ ธนสารสมบัติ
และประสบสิ่งอันพึงปรารถนาทุกทีพาราตริกกาลเทอญฯ

วันที่ ๒๓ เดือน ตุลาคม พ.ศ. ๒๕๖๓

[Redacted Signature Area]

ผู้รับเงิน

อนุโมทนาบัตร

๓

เล่มที่ ๔

เลขที่ ๐๓๕

อนุโมทนาบัตร

ขออนุโมทนาบุญ

แต่ บริษัท สหชาติ เสร็จธุรกิจ (จำกัด)

ผู้บริจาคทรัพย์ จำนวน ๕๐,๐๐๐ บาท - สดางค์ (สิ้นเงินบาทถ้วน)

เพื่อการ บูรณปฏิสังขรณ์ ณ วัด บ้านคลอง

ตำบล ห่งทอง อำเภอ เมืองบัว จังหวัด นครสวรรค์

ขออำนาจคุณพระศรีรัตนตรัย และบุญกุศลที่บำเพ็ญนี้

จงบันดาลให้ท่านและครอบครัวเจริญด้วย อายุ วรรณะ สุขะ พละ ปฏิภาณ ธนสารสมบัติ

และประสบสิ่งอันพึงปรารถนา ตลอดกาลทุกเมื่อ เทอญ

วันที่ ๒๓ เดือน ตุลาคม พ.ศ. ๒๕๖๕

ผู้รับเงิน

ทำบุญ มีกรรมสุข

๕

๖

เล่มที่ 2

เลขที่

๔-๐316-7182-6

อนุโมทนาบัตร

ขออนุโมทนาบุญแด่

บริษัท สหพันธ์เคอโรส จำกัด

ผู้บริจาคเงินในการบูรณะศาลาเก็บเพ็ญบุญ วัด ห้วยผา

ตำบล ห้วยผา อำเภอ ห้วยผา จังหวัด นนทบุรี

เป็นจำนวนเงิน 20,000 บาท - สี่ตัว (สิบพันบาทถ้วน)

ขออำนาจคุณพระศรีรัตนตรัยและบุญกุศลที่นำมาเพ็ญนี้
จงบันดาลให้ท่านเจริญด้วยอายุ วรรณะ สุขะ พละ ปฏิภาณ ธนสารสมบัติ
และประสบสิ่งอันพึงปรารถนาทุกทีพาราตริกาลเทอญ

วันที่ 21 เดือน ตุลาคม พ.ศ. 2565

ผู้รับเงิน

อนุโมทนาบัตร

๗



เล่มที่ ๒

เลขที่ ๓๐

อนุโมทนาบัตร ขออนุโมทนา แต่

บริษัท สหชาติเศรษฐกิจ จำกัด

ผู้บริจาคเงินในการ ทดถุกสินทรัพย์คดี

วัดทุ่งทอง ตำบลทุ่งทอง อำเภอหนองบัว จังหวัดนครสวรรค์

เป็นจำนวนเงิน ๒๐,๐๐๐ บาท - สตางค์ (สองหมื่นบาทถ้วน)

ขออำนาจคุณพระศรีรัตนตรัยและบุญกุศลที่บำเพ็ญนี้ จงบันดาลให้ท่านเจริญด้วยอายุ
วรรณะ สุขะ พละ ปฏิภาณ ธนสารสมบัติ และประสบสิ่งอันพึงปรารถนาทุกทีพาราตริกกาลเทอญฯ

วันที่ ๑๖ เดือน ตุลาคม พ.ศ. ๒๕๖๕

ผู้รับเงิน

เจ้าอาวาส



☒ เงินสด

☐ เชื่อกฎธนาคาร.....

เลขที่.....

☐ อื่นๆ.....

เล่มที่..... ๑

เลขที่..... ๒๒

ใบอนุโมทนา วันที่ ๒๒ เดือน ตุลาคม พ.ศ. ๒๕๖๕

ใบอนุโมนานี้ ออกให้เพื่อแสดงว่า

บริษัท สหพัฒน์พาณิชย์ จำกัด

เป็นผู้บริจาคทรัพย์ จำนวน ๒๐,๐๐๐ บาท - ๑๐๐๐ (สิบหมื่นบาทถ้วน)

เพื่อการ ร่มพสกนิกรในสภพคค

ตำบล กรุงเทพมหานคร อำเภอ กรุงเทพมหานคร จังหวัด นครสวรรค์

ขออำนาจคุณพระศรีรัตนตรัย และบุญกุศลที่บำเพ็ญนี้ จงดลบันดาลให้ท่านและครอบครัวประสบกับจตุรพิรพชัย ทั้ง ๔ ประการ คือ อายุ วรรณะ สุขะ พละ และความมั่งคั่ง ร่ำรวย ปราศจากทุกข์โศกโรคภัย

[Redacted]

เอว โหด เอว โหด เอว โหด

[Redacted]

ผู้รับเงิน

เจ้าอาวาส

อนุโมทนาบัตร

เล่มที่ ๑

ขออนุโมทนา แต่

เลขที่ ๑

บริษัท สหพันธ์เครื่องจักร จำกัด

ผู้บริจาค

ร่วมทอดกฐินสามัคคี

ตำบล

ทุ่งกลม

อำเภอ

หนองบัว

จังหวัด

นครสวรรค์

เป็นจำนวนเงิน ๒๐,๐๐๐

บาท

- สดางค์

(สดง หิน นาท ถ้วน)

ขออำนาจคุณพระศรีรัตนตรัย และบุญกุศลที่บำเพ็ญนี้ จงบันดาลให้ท่านเจริญด้วยอายุ

วัฒนะ สุขะ พละ ปฏิภาณ ธนสารสมบัติ และประสบสิ่งอันพึงปรารถนาทุกทีพาราตริกาล เทอญ

วันที่ ๒๓

เดือน

ธันวาคม

พ.ศ.

๒๕๖๕

ผู้รับเงิน

เล่มที่ 16

เลขที่ 19/65

อนุโมทนาบัตร

ขออนุโมทนา แก่

มริ่งค สันชาติ เสริมกิจ จักด

อยู่บ้านเลขที่ 174 หมู่ 2 ซอย - ถนน - แขวง/ตำบล ท่งทอง

เขต/อำเภอ หอนงนั จังหวัด นครสวรรค์ เลขที่ประจำตัวผู้เสียภาษีอากร

ผู้บริจาคทรัพย์ในการ กอศ กรฐ วัด โทสงาม แขวง/ตำบล ท่งทอง

เขต/อำเภอ หอนงนั จังหวัด นครสวรรค์ เลขที่ประจำตัวผู้เสียภาษีอากร

เป็นจำนวนเงิน 20000 บาท สดางค์ (สอง หมื่น บาทถ้วน)

ขออำนาจคุณพระศรีรัตนตรัยและบุญกุศลที่บำเพ็ญนี้

จงอำนวยการให้ท่านเจริญด้วยอายุ วรรณะ สุขะ พละ ปฏิภาณ ธนสารสมบัติ ธรรมสารสมบัติ

ประสบแต่สิ่งอันพึงปรารถนาทุกที

วันที่ 6 เดือน 6 ปี 65

ผู้รับเงิน

เจ้าอาวาส



เล่มที่ ๑

เลขที่ ๖

อนุโมทนาบัตร

ขออนุโมทนา แก่

บริษัท สหชาติ เทรส จำกัด

อยู่บ้านเลขที่ ๑๓๔ หมู่ ๖ ซอย - ถนน แขวง/ตำบล ท่าทอง
เขต/อำเภอ นครราชสีมา จังหวัด นครราชสีมา เลขที่ประจำตัวผู้เสียภาษีอากร
ผู้บริจาคทรัพย์สินในการ ทำนุบำรุงพระพุทธศาสนา ๒๕๐๘๓-๖๐๙ แขวง/ตำบล ท่าทอง
เขต/อำเภอ นครราชสีมา จังหวัด นครราชสีมา เลขที่ประจำตัวผู้เสียภาษีอากร
เป็นจำนวนเงิน ๒๑,๐๐๐ บาท - สตางค์ (๓๐๙ บาทถ้วน)

ขออำนาจคุณพระศรีรัตนตรัยและบุญกุศลที่บำเพ็ญนี้
จงอำนวยพรให้ท่านเจริญด้วยอายุ วรรณะ สุขะ พละ ปฏิภาณ ธนสารสมบัติ ธรรมสารสมบัติ
ประสบแต่สิ่งอันพึงปรารถนาทุกทีพาราตริกกาลเทอญ
วันที่ ๙ เดือน พฤศจิกายน พ.ศ. ๒๕๖๕

ผู้รับเงิน

เจ้าอาวาส

สุ

ย

เล่มที่ ๐๓

เลขที่ ๐๗

อนุโมทนาบัตร

ขออนุโมทนาบุญแด่

บริษัท สหชาติเศรษฐกิจ จำกัด

ผู้บริจาคเงินในการ ร่มทศกสิณสังข์ศักดิ์ วัด สามัคคีธรรมาราม
ตำบล หงทลง อำเภอ หล่งน้ำ จังหวัด นครสวรรค์
เป็นจำนวนเงิน ๒๐,๐๐๐ บาท - สดางค์ (สองหมื่นบาทถ้วน)

ขออำนาจคุณพระศรีรัตนตรัยและบุญกุศลที่บำเพ็ญนี้
จงบันดาลให้ท่านเจริญด้วยอายุ วรรณะ สุขะ พละ ปฏิภาณ ธนสารสมบัติ
และประสบสิ่งอันพึงปรารถนาทุกทีพาราตริกาลเทอญ

วันที่ ๒๙ เดือน ตุลาคม พ.ศ. ๒๕๖๕

ผู้รับเงิน

เจ้าอาวาส

อนุโมทนาบัตร

ย

บุ

ส

ย

เล่มที่ 1

เลขที่ 2

อนุโมทนาบัตร



ขออนุโมทนาบุญแด่

บริษัท สหชาติเคมส์กรีน จำกัด

ผู้มีบริจาคเงินในการ ทดถกในสำนัก วัด พุทธมณฑล

ตำบล ท่งทอง อำเภอ หนองนาคำ จังหวัด นครสวรรค์

เป็นจำนวนเงิน ๒๐,๐๐๐ บาท - สี่ตัว (สิบพันบาทถ้วน)

ขออำนาจคุณพระศรีรัตนตรัยและบุญกุศลที่บำเพ็ญนี้

จงบันดาลให้ท่านเจริญด้วยอายุ วรรณะ สุขะ พละ ปฏิภาณ ธนสารสมบัติ

และประสบสิ่งอันพึงปรารถนาทุกทีพาราตริกกาลเทอญ

วันที่ ๑ เดือน พฤศจิกายน พ.ศ. ๒๕๖๕

ผู้รับเงิน

อนุโมทนาบัตร

ป

ส

สุ

ฮิ

เล่มที่ ๑

เลขที่ ๑

อนุโมทนาบัตร

ขออนุโมทนาบุญแด่
บริษัท สหชาติเคอรัลจิก จำกัด



อยู่บ้านเลขที่ ๑๗๔ หมู่ ๒ ซอย - ถนน - แขวง/ตำบล -
เขต/อำเภอ หนองบัว จังหวัด นครสวรรค์ เลขที่ประจำตัวผู้เสียภาษี
ผู้บริจาคทรัพย์ในการ ร่วมทอดกฐินสามัคคี แขวง/ตำบล -
เขต/อำเภอ หนองบัว จังหวัด นครสวรรค์ เลขที่ประจำตัวผู้เสียภาษีอากร
เป็นจำนวนเงิน ๒๐,๐๐๐ บาท - สตางค์ (สดงหมื่นบาทถ้วน)

ขออำนาจคุณพระศรีรัตนตรัยและบุญกุศลที่บำเพ็ญนี้
จงอำนวยพรให้ท่านเจริญด้วยอายุ วรรณะ สุขะ พละ ปฏิภาณ ธนสารสมบัติ ธรรมสารสมบัติ
ประสบแต่สิ่งอันพึงปรารถนาทุกทีพาราตริกกาลเทอญ
วันที่ ๒๙ เดือน ตุลาคม พ.ศ. ๒๕๖๕

ผู้รับเงิน

เจ้าอาวาส

บุ

สิ

อนุโมทนาบัตร

ระบบบริจาคอิเล็กทรอนิกส์ (e-Donation) กรมสรรพากร

เลขที่ 0994000127031-2565-A0000004

ผู้บริจาค

บริษัทสหชาติเศรษฐกิจ จำกัด

เลขประจำตัวประชาชน / เลขประจำตัวผู้เสียภาษีอากร

หน่วยรับบริจาค

โรงเรียนบ้านปากดง

ตำบล/แขวง กุ้งทอง อำเภอ/เขต หอนงบัว จังหวัด นครสวรรค์

เลขประจำตัวหน่วยรับบริจาค

วันที่บริจาค

3 กุมภาพันธ์ 2565

จำนวนเงินบริจาค

20,000.00 บาท (สองหมื่นบาทถ้วน)



DN: c6568faa

ผู้มีอำนาจลงนาม

วันเดือนปีที่ขอพิมพ์

3 กุมภาพันธ์ 2565 08:15:23

หมายเหตุ : 1. ข้อมูลบริจาคของท่านได้บันทึกไว้ในระบบบริจาคอิเล็กทรอนิกส์ (e-Donation) ท่านสามารถตรวจสอบได้ที่เว็บไซต์กรมสรรพากร (www.rd.go.th)

2. กรมสรรพากรเป็นเพียงผู้ให้บริการระบบบริจาคอิเล็กทรอนิกส์ (e-Donation) กรณีที่ท่านต้องการแก้ไข หรือยกเลิกหรือสอบถามเกี่ยวกับรายการบริจาคของท่านสามารถสอบถามได้ที่หน่วยรับบริจาคที่ท่านทำรายการ

เล่มที่ ๕

เลขที่ ๑๓

อนุโมทนาบัตร

ขออนุโมทนา แก่

บริษัท สหชนกธรรมการ จำกัด

อยู่บ้านเลขที่ ๑๓๔ หมู่ ๒ ซอย - ถนน - แขวง/ตำบล ทุ่งทอง

เขต/อำเภอ นครราชสีมา จังหวัด นครราชสีมา เลขที่ประจำตัวผู้เสียภาษีอากร [REDACTED]

ผู้บริจาคทรัพย์ในการสมทบทุนบูรณะวัด วัด สหชนกธรรมการ แขวง/ตำบล ทุ่งทอง

เขต/อำเภอ นครราชสีมา จังหวัด นครราชสีมา เลขที่ประจำตัวผู้เสียภาษีอากร -

เป็นจำนวนเงิน ๓๕,๐๐๐ บาท สตางค์ (สามหมื่นห้าพันบาทถ้วน)

ขออำนาจคุณพระศรีรัตนตรัยและบุญกุศลที่บำเพ็ญนี้

จงอำนวยการให้ท่านเจริญด้วยอายุ วรรณะ สุขะ พละ ปฏิภาณ ธนสารสมบัติ ธรรมสารสมบัติ

ประสบแต่สิ่งอันพึงปรารถนาทุกทีฟาราตรีกาลเทอญ

วันที่ ๕ เดือน พฤษภาคม พ.ศ. ๒๕๖๓

ผู้รับเงิน





ที่ ศธ ๐๔๐๗๕.๐๗๙ / ๐๑๔

โรงเรียนบ้านปากดง หมู่ ๑๐
ตำบลทุ่งทอง อำเภอนองบัว
จังหวัดนครสวรรค์ ๖๐๑๑๐

๓ กุมภาพันธ์ ๒๕๖๕

เรื่อง ขอบขอบคุณ

เรียน ผู้จัดการบริษัท สหชาติเศรษฐกิจ จำกัด

ตามที่ บริษัทสหชาติเศรษฐกิจ จำกัด ได้เห็นความสำคัญของนักเรียน ครู ผู้ปกครอง จึงมอบเงินสนับสนุนโครงการพัฒนาปรับปรุงภูมิทัศน์ เพื่อซ่อมแซม พัฒนา ปรับปรุง และพร้อมใช้งาน เกิดความปลอดภัยเพียงพอกับความต้องการของโรงเรียนนั้น

บัดนี้โรงเรียนบ้านปากดงได้รับความอนุเคราะห์เป็นที่เรียบร้อยแล้ว ขอขอบคุณท่านเป็นอย่างสูงมา ณ โอกาสนี้ และหวังเป็นอย่างยิ่งว่าคงได้รับความอนุเคราะห์จากท่านในโอกาสต่อไป

จึงเรียนมาเพื่อโปรดทราบ

ขอแสดงความนับถือ



รักษาการในตำแหน่งผู้อำนวยการโรงเรียนบ้านปากดง

โรงเรียนบ้านปากดง





เล่มที่ ๒
เลขที่ ๒๖

อนุโมทนาบัตร ขออนุโมทนาแด่

บริษัท สหชาติเคโรนธุรกิจ จำกัด

ผู้บริจาคเงินในการ ค่าน้ำค่าไฟฟ้า

วัดทุ่งทอง ตำบลทุ่งทอง อำเภอหนองบัว จังหวัดนครสวรรค์

เป็นจำนวนเงิน ๒๐,๐๐๐ บาท - สดางค์ (สดงหขึ้นนาทถวณ)

ขออำนาจคุณพระศรีรัตนตรัยและบุญกุศลที่บำเพ็ญนี้ จงบันดาลให้ท่านเจริญด้วยอายุ
วรรณะ สุขะ พละ ปฏิภาณ ธนสารสมบัติ และประสบสิ่งอันพึงปรารถนาทุกทีพาราตริกกาลเทอญฯ

วันที่ ๒๙ เดือน สิงหาคม พ.ศ. ๒๕๖๕

ผู้รับเงิน



ผู้บริจาค บริษัทสหชาติเศรษฐกิจ จำกัด
เลขประจำตัวประชาชน / เลขประจำตัวผู้เสียภาษีอากร [REDACTED]

หน่วยรับบริจาค โรงเรียนบ้านทุ่งทอง
ตำบล/แขวง ทุ่งทอง อำเภอ/เขต หนองบัว จังหวัด นครสวรรค์
เลขประจำตัวหน่วยรับบริจาค [REDACTED]

วันที่บริจาค 11 ตุลาคม 2565

จำนวนเงินบริจาค 3,000.00 บาท (สามพันบาทถ้วน)



DN: 38aeb39f

ผู้มีอำนาจลงนาม

วันเดือนปีที่ขอพิมพ์

11 ตุลาคม 2565 12:32:03

หมายเหตุ : 1. ข้อมูลบริจาคของท่านได้บันทึกไว้ในระบบบริจาคอิเล็กทรอนิกส์ (e-Donation) ท่านสามารถตรวจสอบได้ที่เว็บไซต์กรมสรรพากร (www.rd.go.th)
2. กรมสรรพากรเป็นเพียงผู้ให้บริการระบบบริจาคอิเล็กทรอนิกส์ (e-Donation) กรณีที่ท่านต้องการแก้ไข หรือยกเลิกหรือสอบถามเกี่ยวกับรายการบริจาค
ของท่านสามารถสอบถามได้ที่หน่วยรับบริจาคที่ท่านทำรายการ

ที่ ๑๒๗/๒๕๖๕



อนุโมทนาบัตร

โรงเรียนประชาอุปถัมภ์ สำนักงานเขตพื้นที่การศึกษาประถมศึกษานครสวรรค์ เขต ๓
ให้ไว้เพื่อแสดงว่า

บริษัท สหชาติเศรษฐกิจ จำกัด

ได้ให้ความอนุเคราะห์ สบทบผ้าป่า จำนวน ๒,๐๐๐ บาท (สองพันบาทถ้วน)

จึงมอบใบอนุโมทนาฉบับนี้ไว้เป็นสำคัญ
ขออำนวยการให้ท่านมีแต่ความสุขและความเจริญด้วย อายุ วรรณะ สุขะ พละ
ตลอดกาลนาน ประรณาสั่งใจจงสำเร็จความปรารถนานั้นทุกประการ
วันที่ ๑๒ เดือน สิงหาคม พุทธศักราช ๒๕๖๕

ครู รักษาการในตำแหน่ง ผู้อำนวยการโรงเรียนประชาอุปถัมภ์



ใบรับเงินบริจาค

ระบบบริจาคอิเล็กทรอนิกส์ (e-Donation) กรมสรรพากร

เลขที่ 0994000827814-2565-A0000004

ผู้บริจาค	บริษัทสหชาติเศรษฐกิจ จำกัด เลขประจำตัวประชาชน / เลขประจำตัวผู้เสียภาษีอากร [REDACTED]
หน่วยรับบริจาค	โรงเรียนบ้านทุ่งทอง ตำบล/แขวง ทุ่งทอง อำเภอ/เขต หนองบัว จังหวัด นครสวรรค์ เลขประจำตัวหน่วยรับบริจาค [REDACTED]
วันที่บริจาค	4 มีนาคม 2565
จำนวนเงินบริจาค	20,000.00 บาท (สองหมื่นบาทถ้วน)

DN: 4bbe35b3

[REDACTED]
ผู้มีอำนาจลงนาม

วันเดือนปีที่ขอพิมพ์

9 มีนาคม 2565 15:42:43

หมายเหตุ : 1. ข้อมูลบริจาคของท่านได้บันทึกไว้ในระบบบริจาคอิเล็กทรอนิกส์ (e-Donation) ท่านสามารถตรวจสอบได้ที่เว็บไซต์กรมสรรพากร (www.rd.go.th)

2. กรมสรรพากรเป็นเพียงผู้ให้บริการระบบบริจาคอิเล็กทรอนิกส์ (e-Donation) กรณีที่ท่านต้องการแก้ไข หรือยกเลิกหรือสอบถามเกี่ยวกับรายการบริจาคของท่านสามารถสอบถามได้ที่หน่วยรับบริจาคที่ท่านทำรายการ

ระบบบริจาคอิเล็กทรอนิกส์ (e-Donation) กรมสรรพากร

เลขที่ 0994000127031-2565-A0000004

ผู้บริจาค

บริษัทสหชาติเศรษฐกิจ จำกัด

เลขประจำตัวประชาชน / เลขประจำตัวผู้เสียภาษีอากร

หน่วยรับบริจาค

โรงเรียนบ้านปากดง

ตำบล/แขวง กุ้งทอง อำเภอ/เขต หนองบัว จังหวัด นครสวรรค์

เลขประจำตัวหน่วยรับบริจาค

วันที่บริจาค

3 กุมภาพันธ์ 2565

จำนวนเงินบริจาค

20,000.00 บาท (สองหมื่นบาทถ้วน)



DN: c6568faa

ผู้มีอำนาจลงนาม

วันเดือนปีที่ขอพิมพ์

3 กุมภาพันธ์ 2565 08:15:23

หมายเหตุ : 1. ข้อมูลบริจาคของท่านได้บันทึกไว้ในระบบบริจาคอิเล็กทรอนิกส์ (e-Donation) ท่านสามารถตรวจสอบได้ที่เว็บไซต์กรมสรรพากร (www.rd.go.th)

2. กรมสรรพากรเป็นเพียงผู้ให้บริการระบบบริจาคอิเล็กทรอนิกส์ (e-Donation) กรณีที่ท่านต้องการแก้ไข หรือยกเลิกหรือสอบถามเกี่ยวกับรายการบริจาคของท่านสามารถสอบถามได้ที่หน่วยรับบริจาคที่ท่านทำรายการ

เล่มที่ ๕

เลขที่ ๑๓

อนุโมทนาบัตร

ขออนุโมทนา แก่

บริษัท สหชนกธรรมการ จำกัด

อยู่บ้านเลขที่ ๑๓๔ หมู่ ๒ ซอย - ถนน - แขวง/ตำบล ทุ่งทอง
เขต/อำเภอ นครราชสีมา จังหวัด นครราชสีมา เลขที่ประจำตัวผู้เสียภาษีอากร [REDACTED]
ผู้บริจาคทรัพย์ในการสมทบทุนบูรณะวัด วัด สหชนกธรรมการ แขวง/ตำบล ทุ่งทอง
เขต/อำเภอ นครราชสีมา จังหวัด นครราชสีมา เลขที่ประจำตัวผู้เสียภาษีอากร -
เป็นจำนวนเงิน ๓๕,๐๐๐ บาท สตางค์ (สามหมื่นห้าพันบาทถ้วน)

ขออำนาจคุณพระศรีรัตนตรัยและบุญกุศลที่บำเพ็ญนี้
จงอำนวยพรให้ท่านเจริญด้วยอายุ วรรณะ สุขะ พละ ปฏิภาณ ธนสารสมบัติ ธรรมสารสมบัติ
ประสบแต่สิ่งอันพึงปรารถนาทุกทีฟาราตรีกาลเทอญ

วันที่ ๕ เดือน พฤษภาคม พ.ศ. ๒๕๖๕

ผู้รับเงิน

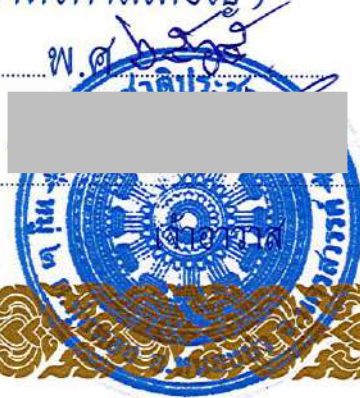



ที่ ศธ ๐๔๐๗๕.๐๗๙ / ๐๑๔

โรงเรียนบ้านปากดง หมู่ ๑๐
ตำบลทุ่งทอง อำเภอนองบัว
จังหวัดนครสวรรค์ ๖๐๑๑๐

๓ กุมภาพันธ์ ๒๕๖๕

เรื่อง ขอบขอบคุณ

เรียน ผู้จัดการบริษัท สหชาติเศรษฐกิจ จำกัด

ตามที่ บริษัทสหชาติเศรษฐกิจ จำกัด ได้เห็นความสำคัญของนักเรียน ครู ผู้ปกครอง จึงมอบเงินสนับสนุนโครงการพัฒนาปรับปรุงภูมิทัศน์ เพื่อซ่อมแซม พัฒนา ปรับปรุง และพร้อมใช้งาน เกิดความปลอดภัยเพียงพอกับความต้องการของโรงเรียนนั้น

บัดนี้โรงเรียนบ้านปากดงได้รับความอนุเคราะห์เป็นที่เรียบร้อยแล้ว ขอขอบคุณท่านเป็นอย่างสูงมา ณ โอกาสนี้ และหวังเป็นอย่างยิ่งว่าคงได้รับความอนุเคราะห์จากท่านในโอกาสต่อไป

จึงเรียนมาเพื่อโปรดทราบ

ขอแสดงความนับถือ



รักษาการในตำแหน่งผู้อำนวยการโรงเรียนบ้านปากดง

โรงเรียนบ้านปากดง





เล่มที่ ๒
เลขที่ ๒๖

อนุโมทนาบัตร ขออนุโมทนาแด่

บริษัท สหชาติเคโรนธุรกิจ จำกัด

ผู้บริจาคเงินในการ คำน้ำค่าไฟฟ้า

วัดทุ่งทอง ตำบลทุ่งทอง อำเภอหนองบัว จังหวัดนครสวรรค์

เป็นจำนวนเงิน ๒๐,๐๐๐ บาท - สดางค์ (สดงหขึ้นนาทถว)

ขออำนาจคุณพระศรีรัตนตรัยและบุญกุศลที่บำเพ็ญนี้ จงบันดาลให้ท่านเจริญด้วยอายุ
วรรณะ สุขะ พละ ปฏิภาณ ธนสารสมบัติ และประสบสิ่งอันพึงปรารถนาทุกทีพาราตริกกาลเทอญฯ

วันที่ ๒๙ เดือน สิงหาคม พ.ศ. ๒๕๖๕

ผู้รับเงิน



ผู้บริจาค	บริษัทสหชาติเศรษฐกิจ จำกัด เลขประจำตัวประชาชน / เลขประจำตัวผู้เสียภาษีอากร [REDACTED]
หน่วยรับบริจาค	โรงเรียนบ้านทุ่งทอง ตำบล/แขวง ทุ่งทอง อำเภอ/เขต หนองบัว จังหวัด นครสวรรค์ เลขประจำตัวหน่วยรับบริจาค [REDACTED]
วันที่บริจาค	11 ตุลาคม 2565
จำนวนเงินบริจาค	3,000.00 บาท (สามพันบาทถ้วน)



DN: 38aeb39f

ผู้มีอำนาจลงนาม

วันเดือนปีที่ขอพิมพ์

11 ตุลาคม 2565 12:32:03

หมายเหตุ : 1. ข้อมูลบริจาคของท่านได้บันทึกไว้ในระบบบริจาคอิเล็กทรอนิกส์ (e-Donation) ท่านสามารถตรวจสอบได้ที่เว็บไซต์กรมสรรพากร (www.rd.go.th)
2. กรมสรรพากรเป็นเพียงผู้ให้บริการระบบบริจาคอิเล็กทรอนิกส์ (e-Donation) กรณีที่ท่านต้องการแก้ไข หรือยกเลิกหรือสอบถามเกี่ยวกับรายการบริจาค
ของท่านสามารถสอบถามได้ที่หน่วยรับบริจาคที่ท่านทำรายการ

ที่ ๑๒๗/๒๕๖๕



อนุโมทนาบัตร

โรงเรียนประชาอุปถัมภ์ สำนักงานเขตพื้นที่การศึกษาประถมศึกษานครสวรรค์ เขต ๓
ให้ไว้เพื่อแสดงว่า

บริษัท สหชาติเศรษฐกิจ จำกัด

ได้ให้ความอนุเคราะห์ สบทบผ้าป่า จำนวน ๒,๐๐๐ บาท (สองพันบาทถ้วน)

จึงมอบใบอนุโมทนาฉบับนี้ไว้เป็นสำคัญ
ขออำนวยการให้ท่านมีแต่ความสุขและความเจริญด้วย อายุ วรรณะ สุขะ พละ
ตลอดกาลนาน ประรณาสั่งใจจงสำเร็จความปรารถนานั้นทุกประการ
วันที่ ๑๒ เดือน สิงหาคม พุทธศักราช ๒๕๖๕

ครู รักษาการในตำแหน่ง ผู้อำนวยการโรงเรียนประชาอุปถัมภ์



ใบรับเงินบริจาค

ระบบบริจาคอิเล็กทรอนิกส์ (e-Donation) กรมสรรพากร

เลขที่ 0994000827814-2565-A0000004

ผู้บริจาค	บริษัทสหชาติเศรษฐกิจ จำกัด เลขประจำตัวประชาชน / เลขประจำตัวผู้เสียภาษีอากร: [REDACTED]
หน่วยรับบริจาค	โรงเรียนบ้านทุ่งทอง ตำบล/แขวง ทุ่งทอง อำเภอ/เขต หนองบัว จังหวัด นครสวรรค์ เลขประจำตัวหน่วยรับบริจาค [REDACTED]
วันที่บริจาค	4 มีนาคม 2565
จำนวนเงินบริจาค	20,000.00 บาท (สองหมื่นบาทถ้วน)

DN: 4bbe35b3

ผู้มีอำนาจลงนาม

วันเดือนปีที่ขอพิมพ์

9 มีนาคม 2565 15:42:43

หมายเหตุ : 1. ข้อมูลบริจาคของท่านได้บันทึกไว้ในระบบบริจาคอิเล็กทรอนิกส์ (e-Donation) ท่านสามารถตรวจสอบได้ที่เว็บไซต์กรมสรรพากร (www.rd.go.th)
2. กรมสรรพากรเป็นเพียงผู้ให้บริการระบบบริจาคอิเล็กทรอนิกส์ (e-Donation) กรณีที่ท่านต้องการแก้ไข หรือยกเลิกหรือสอบถามเกี่ยวกับรายการบริจาคของท่านสามารถสอบถามได้ที่หน่วยรับบริจาคที่ท่านทำรายการ

เอกสารแนบ 7

ผลตรวจสุขภาพพนักงาน

หนังสือรับรองการตรวจ

หนังสือฉบับนี้ทำขึ้นเพื่อรับรองว่า บริษัท สหชาติเศรษฐกิจ จำกัด - สาขานครสวรรค์ ได้เข้ารับการตรวจสุขภาพประจำปีของพนักงานตรวจ วันที่ 9 มีนาคม พ.ศ. 2565 ถึง วันที่ 11 มีนาคม พ.ศ. 2565 โดยโรงพยาบาลบางปะกอก 9 อินเตอร์เนชั่นแนล โบอนุญาตสถานพยาบาลที่ 10201009863 ซึ่งตั้งอยู่ ณ เลขที่ 362 ถนนพระรามที่ 2 แขวงบางมด เขตจอมทอง กรุงเทพมหานคร 10150 และขอยืนยันว่าผลการตรวจได้จัดทำตามหลักวิชาการทุกประการ

โดยมีพนักงานได้เข้ารับการตรวจดังรายการต่อไปนี้

จำนวนพนักงาน(คน)

ตรวจวัดระดับค่าความดันโลหิต[ไม่พบแพทย์] (Blood Pressure : BP)	147
ตรวจความสมบูรณ์ของเม็ดโลหิต (Complete Blood Count : CBC)	147
ตรวจปัสสาวะสมบูรณ์แบบ (Urinalysis : UA)	147
ตรวจคลื่นไฟฟ้าหัวใจ (Electrocardiogram : EKG/ECG)	147
ตรวจเอกซเรย์ทรวงอก (Chest X-Ray)	145
ตรวจระดับน้ำตาลในเลือด (Fasting Blood Sugar : FBS)	147
ตรวจระดับกรดยูริกในเลือด (Uric Acid)	147
ตรวจระดับการทำงานของไตในเลือด (Blood Urea Nitrogen : BUN)	147
ตรวจระดับการทำงานของไตในเลือด (Creatinine : CRE)	147
ตรวจระดับไขมันโคเลสเตอรอลในเลือด (Total Cholesterol : CHOL)	147
ตรวจระดับไขมันไตรกลีเซอไรด์ในเลือด (Triglyceride : TG)	147
ตรวจระดับไขมันแอลดีแอลในเลือด (LDL Cholesterol)	147
ตรวจระดับไขมันเอชดีแอลในเลือด (HDL Cholesterol)	147
ตรวจระดับการทำงานของตับในเลือด (Serum Glutamate Oxaloacetate Transaminase : SGOT)	147
ตรวจระดับการทำงานของตับในเลือด (Serum Glutamate Pyrophosphate Transaminase : SGPT)	147
ตรวจหาเชื้อไวรัสตับอักเสบบีในเลือด (HBsAg IMMUNO)	147

ขอแสดงความนับถือ

ท.ป



แพทย์อาชีวเวชศาสตร์ เลขที่ 347

ผู้อำนวยการสายงานบริการทางการแพทย์เคลื่อนที่โรงพยาบาลบางปะกอก 9 อินเตอร์เนชั่นแนล



หนังสือรับรองการตรวจ

หนังสือฉบับนี้ทำขึ้นเพื่อรับรองว่า บริษัท สหชาติเศรษฐกิจ จำกัด - สาขานครสวรรค์ ได้เข้ารับการตรวจสุขภาพประจำปีของพนักงานตรวจ วันที่ 9 มีนาคม พ.ศ. 2565 ถึง วันที่ 11 มีนาคม พ.ศ. 2565 โดยโรงพยาบาลบางปะกอก 9 อินเตอร์เนชั่นแนล ใบอนุญาตสถานพยาบาลที่ 10201009863 ซึ่งตั้งอยู่ ณ เลขที่ 362 ถนนพระรามที่ 2 แขวงบางมด เขตจอมทอง กรุงเทพมหานคร 10150 และขอยืนยันว่าผลการตรวจได้จัดทำตามหลักวิชาการทุกประการ

โดยมีพนักงานได้เข้ารับการตรวจดังรายการต่อไปนี้	จำนวนพนักงาน(คน)
ตรวจวัดระดับค่าความดันโลหิต(ไม่พบแพทย์) (Blood Pressure : BP)	147
ตรวจความสมบูรณ์ของเม็ดโลหิต (Complete Blood Count : CBC)	147
ตรวจปัสสาวะสมบูรณ์แบบ (Urinalysis : UA)	147
ตรวจคลื่นไฟฟ้าหัวใจ (Electrocardiogram : EKG/ECG)	147
ตรวจเอกซเรย์ทรวงอก (Chest X-Ray)	145
ตรวจระดับน้ำตาลในเลือด (Fasting Blood Sugar : FBS)	147
ตรวจระดับกรดยูริกในเลือด (Uric Acid)	147
ตรวจระดับการทำงานของไตในเลือด (Blood Urea Nitrogen : BUN)	147
ตรวจระดับการทำงานของไตในเลือด (Creatinine : CRE)	147
ตรวจระดับไขมันโคเลสเตอรอลในเลือด (Total Cholesterol : CHOL)	147
ตรวจระดับไขมันไตรกลีเซอไรด์ในเลือด (Triglyceride : TG)	147
ตรวจระดับไขมันแอลดีแอลในเลือด (LDL Cholesterol)	147
ตรวจระดับไขมันเอชดีแอลในเลือด (HDL Cholesterol)	147
ตรวจระดับการทำงานของตับในเลือด (Serum Glutamate Oxaloacetate Transaminase : SGOT)	147
ตรวจระดับการทำงานของตับในเลือด (Serum Glutamate Pyrophosphate Transaminase : SGPT)	147
ตรวจหาเชื้อไวรัสตับอักเสบบีในเลือด (HBsAg IMMUNO)	147

ขอแสดงความนับถือ



แพทย์อาชีวเวชศาสตร์ เลขที่ 347

ผู้อำนวยการสาขางานบริการทางการแพทย์เคลื่อนที่โรงพยาบาลบางปะกอก 9 อินเตอร์เนชั่นแนล

270584



ใบอนุญาตให้ประกอบกิจการสถานพยาบาล

ใบแทน

ใบอนุญาตที่ ๑๐๒๐๑๐๐๙๘๖๓ (ใบอนุญาตเดิมเลขที่ ๑๐๒๐๑๐๐๔๑๖๐)

ใบอนุญาตฉบับนี้ให้ไว้แก่
บริษัท บางปะกอก ฮอสพิทอล จำกัด

เพื่อแสดงว่าเป็นผู้ได้รับอนุญาตให้ประกอบกิจการสถานพยาบาลประเภท **ที่ผู้ป่วยไว้ค้างคืน**
ลักษณะสถานพยาบาล **โรงพยาบาลทั่วไป** จำนวนเตียง **๒๐๐** เตียง
ณ สถานพยาบาลชื่อ **โรงพยาบาลบางปะกอก ๙ คีนดอร์เนชั่นเนลล์** โรงพยาบาลทั่วไปขนาดใหญ่
ตั้งอยู่เลขที่ **[REDACTED]** หมู่ที่ **-**
ซอย/ตรอก **-** ถนน **พระราม ๒**
ตำบล/แขวง **บางมด** อำเภอ/เขต **จอมทอง** จังหวัด **กรุงเทพมหานคร**
รหัสไปรษณีย์ **๑๐๑๕๐** โทรศัพท์ **๐๒-๐๙๙๑๑๑๑**
วัน/เวลาเปิดทำการ **ตลอด ๒๔ ชั่วโมง**

บริการที่จัดให้มีเพิ่มเติม **บริการฟอกเลือดด้วยเครื่องไตเทียม, บริการสวนหัวใจ, การผ่าตัดเปิดหัวใจ
บริการด้านเทคโนโลยีทางการแพทย์ การเจริญพันธุ์ทางการแพทย์ บริการการแพทย์ทางไกล**

ใบอนุญาตฉบับนี้ให้ใช้ให้จนถึงวันที่ **๓๑ ธันวาคม พ.ศ. ๒๕๖๔** และให้ใช้เฉพาะสถานที่
ประกอบกิจการสถานพยาบาลที่ระบุไว้ในใบอนุญาตเท่านั้น

ให้ไว้ ณ วันที่ **๒๑** เดือน **กันยายน** พ.ศ. **๒๕๖๓**
ในแทนใบอนุญาตให้ไว้ ณ วันที่ **๒๐** เดือน **กันยายน** พ.ศ. **๒๕๖๔**

คำเตือน

โปรดนำใบอนุญาตไปต่ออายุใบอนุญาตก่อนใบอนุญาตสิ้นอายุ หากขาดต่ออายุใบอนุญาตและยังคงประกอบกิจการสถานพยาบาลต่อไป ถือว่า เป็นการ
ประกอบกิจการสถานพยาบาลโดยไม่ได้รับอนุญาต ต้องระวางโทษจำคุกไม่เกินห้าปี หรือปรับไม่เกินหนึ่งแสนบาทหรือทั้งจำทั้งปรับ และศาลจะสั่งให้ริบพรรคาสัง
ของที่ใช้ในการประกอบกิจการสถานพยาบาลด้วยก็ได้ (มาตรา ๕๗ แห่งพระราชบัญญัติสถานพยาบาล พ.ศ. ๒๕๔๑ และที่แก้ไขเพิ่มเติม พ.ศ. ๒๕๕๙)

ผู้รับอนุญาตให้ประกอบกิจการสถานพยาบาล ต้องมาชำระค่าธรรมเนียมการประกอบกิจการสถานพยาบาลประจำปี ภายในวันที่ **๓๑ ธันวาคม**
ของทุกปี หากไม่ชำระภายในกำหนด จะต้องชำระเงินเพิ่มร้อยละห้าต่อเดือนและอาจถูกปิดสถานพยาบาลได้ตามมาตรา ๕๙ และมาตรา ๕๐

ใบอนุญาตที่ ๕๐๓๖



ขาคัยอำเภอเกษตรกรรมในพระราชบัญญัติวิชาชีพเวชกรรม พ.ศ. ๒๕๑๑

แพทยสภา

ใบอนุญาตฉบับนี้ใช้สำหรับ

เอกสารฉบับนี้ใช้สำหรับ
ผลการตรวจสอบ

อายุ ๒๕ ปี

ซึ่งคณะกรรมการแพทยสภาได้พิจารณาและเห็นชอบให้ประกอบวิชาชีพเวชกรรมแล้ว และมีมติให้
ประกอบวิชาชีพเวชกรรม ภายใต้บทบัญญัติแห่งกฎหมายว่าด้วยการประกอบวิชาชีพเวชกรรม

ออกให้ ณ วันที่ ๑๐ เมษายน พ.ศ. ๒๕๑๓

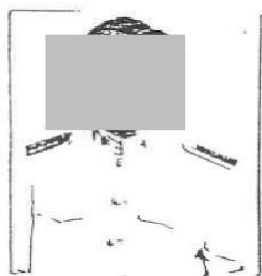

ที่ ๓๔๗



กรมการแพทย์ กระทรวงสาธารณสุข
ประกาศนียบัตรนี้ให้ไว้เพื่อแสดงว่า



ได้รับการฝึกอบรมแพทยศาสตรบัณฑิต
หลักสูตร ๒ เดือน รุ่นที่ ๑๙
ระหว่างวันที่ ๓๐ มีนาคม ๒๕๕๒ ถึงวันที่ ๒๙ พฤษภาคม ๒๕๕๒



นายทะเบียน

นายแพทย์สาธารณสุข

นายแพทย์สาธารณสุข

สารบัญ

รายการตรวจ	สี
สรุปจำนวนพนักงานที่เข้ารับการตรวจ	
สรุปผลการตรวจทั้งหมด	
ตรวจความสมบูรณ์ของเม็ดโลหิต (Complete Blood Count : CBC) รายชื่อพนักงานที่มีผลการตรวจผิดปกติ	
ตรวจปัสสาวะสมบูรณ์แบบ (Urinalysis : UA) รายชื่อพนักงานที่มีผลการตรวจผิดปกติ	
ตรวจคลื่นไฟฟ้าหัวใจ (Electrocardiogram : EKG/ECG) รายชื่อพนักงานที่มีผลการตรวจผิดปกติ	
ตรวจเอกซเรย์ทรวงอก (Chest X-Ray) รายชื่อพนักงานที่มีผลการตรวจผิดปกติ	
ตรวจทางเคมีของเลือด (FBS , Uric) รายชื่อพนักงานที่มีผลการตรวจผิดปกติ	
ตรวจระดับการทำงานของไตในเลือด (Kidney Function Test : BUN , CRE) รายชื่อพนักงานที่มีผลการตรวจผิดปกติ	
ตรวจระดับไขมันในเลือด (Lipid Profile : CHO , TG , HDL) รายชื่อพนักงานที่มีผลการตรวจผิดปกติ	
ตรวจระดับการทำงานของตับในเลือด (Liver Function Test : GOT , GPT) รายชื่อพนักงานที่มีผลการตรวจผิดปกติ	
ตรวจหาเชื้อไวรัสตับอักเสบบในเลือด (Hepatitis : HBsAg_IMMUNO) รายชื่อพนักงานที่มีผลการตรวจเป็น Positive / Reactive	
ความรู้ทั่วไปของการตรวจสุขภาพ	

Bangpakok 9 International Hospital

Annual Health Checkup Report

บริษัท สหชาติเศรษฐกิจ จำกัด - สาขานครสวรรค์

ตรวจ วันที่ 9 มีนาคม พ.ศ. 2565 ถึง วันที่ 11 มีนาคม พ.ศ. 2565

รายการตรวจสุขภาพ	จำนวน คนตรวจ	ปกติ	เฝ้าระวัง	ผิดปกติ
ตรวจความสมบูรณ์ของเม็ดโลหิต (Complete Blood Count : CBC)	147	90	47	10
ตรวจปัสสาวะสมบูรณ์แบบ (Urinalysis : UA)	147	123	10	14
ตรวจคลื่นไฟฟ้าหัวใจ (Electrocardiogram : EKG/ECG)	147	85	0	62
ตรวจเอกซเรย์ทรวงอก (Chest X-Ray)	145	127	0	18
ตรวจระดับน้ำตาลในเลือด (Fasting Blood Sugar : FBS)	147	79	55	13
ตรวจระดับกรดยูริกในเลือด (Uric Acid)	147	120	20	7
ตรวจระดับการทำงานของไตในเลือด (Blood Urea Nitrogen : BUN)	147	144	1	2
ตรวจระดับการทำงานของไตในเลือด (Creatinine : CRE)	147	135	8	4
ตรวจระดับไขมันโคเลสเตอรอลในเลือด (Total Cholesterol : CHOL)	147	84	45	18
ตรวจระดับไขมันไตรกลีเซอไรด์ในเลือด (Triglyceride : TG)	147	92	12	43
ตรวจระดับไขมันแอลดีแอลในเลือด (LDL Cholesterol)	147	135	12	0
ตรวจระดับไขมันเอชดีแอลในเลือด (HDL Cholesterol)	147	120	23	4
ตรวจระดับการทำงานของตับในเลือด (Serum Glutamate Oxaloacitate Transaminase : SGOT)	147	128	6	13
ตรวจระดับการทำงานของตับในเลือด (Serum Glutamate Pyrophosphate Transaminase : SGPT)	147	115	14	18

รายการตรวจสุขภาพ	จำนวนคน ตรวจ	ปกติ	ผิดปกติ
ตรวจวัดระดับค่าความดันโลหิต[ไม่พบแพทย์] (Blood Pressure : BP)	147	0	0
รายการตรวจแยกความดันส่วนบนและส่วนล่าง	ความดันปกติ	ความดันสูงเล็กน้อย	ความดันสูง
- ระดับค่าความดันโลหิต (Blood Pressure : BP ส่วนบน)	53	77	16
- ระดับค่าความดันโลหิต (Blood Pressure : BP ส่วนล่าง)	120	20	6

รายการตรวจสุขภาพ	จำนวนคน ตรวจ	Negative <input type="checkbox"/> / Non Reactive	Positive <input type="checkbox"/> / Reactive
ตรวจหาเชื้อไวรัสตับอักเสบบีในเลือด (HBsAg IMMUNO)	147	141	6

บริษัท สหชาติเศรษฐกิจ จำกัด - สาขานครสวรรค์

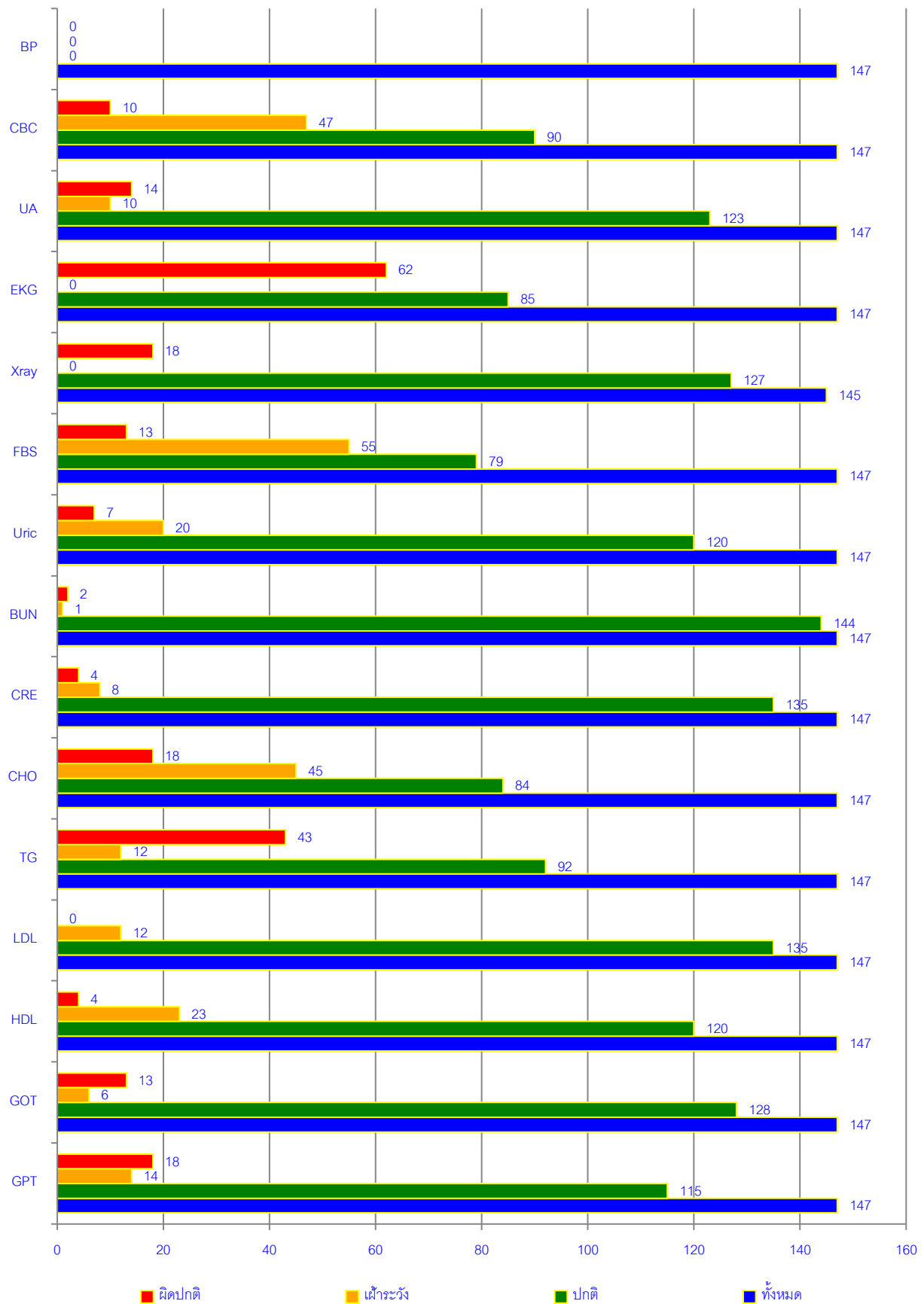

บริษัท สหชาติเศรษฐกิจ จำกัด - สาขานครสวรรค์

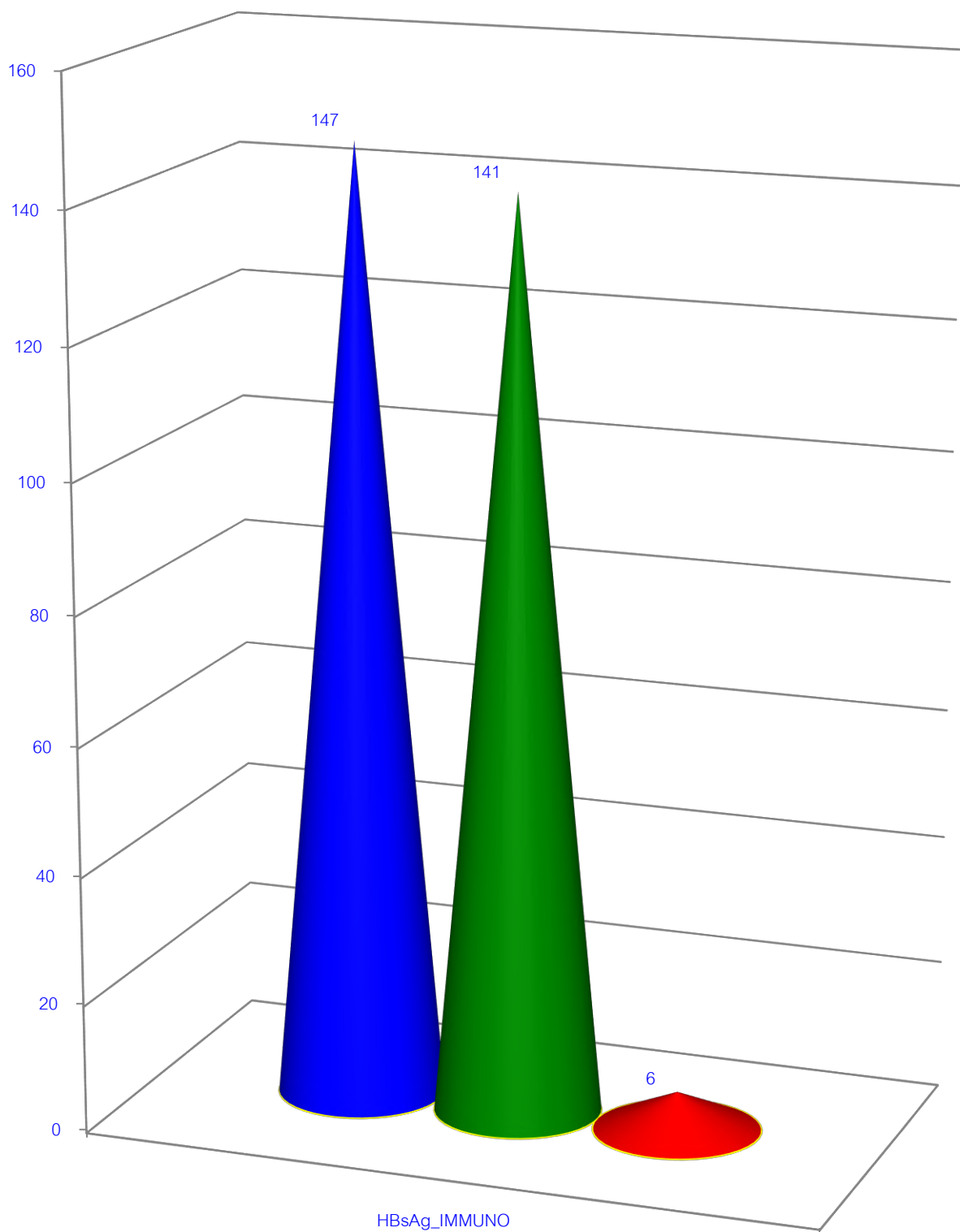

■ ทั้งหมด

■ Negative / Non Reactive

■ Positive / Reactive

บริษัท สหชาติเศรษฐกิจ จำกัด - สาขานครสวรรค์

- ลำดับ	- รหัสลงทะเบียน	- รหัสพนักงาน [ID]	- คำนามหน้า	- ชื่อ [Name]	- นามสกุล [Surname]	- อายุ [Age]	- เพศ [Gender]	- แผนก [Department]	- สรุปผลการตรวจ [Physical Examination : PE]	- สรุปผลการตรวจ [Complete Blood Count : CBC] <input type="checkbox"/> นับเฉพาะ Hematocrit, WBC Count, Eosinophil	- สรุปผลการตรวจ [Urinalysis : UA] <input type="checkbox"/> นับเฉพาะ Protein, Sugar, Ketone, Bilirubin, White Blood Cell, Red Blood Cell	- สรุปผลการตรวจ [EKG/ECG]	- สรุปผลการตรวจ [Chest X-Ray]	- ตรวจระดับ FBS ในเลือด <input type="checkbox"/> Ref. 70-100 mg/dl	- สรุปผลการตรวจ [FBS In Blood]	- ตรวจระดับ Uric ในเลือด <input type="checkbox"/> Ref. 0.0-7.2 mg/dl	- สรุปผลการตรวจ [Uric In Blood]	- ตรวจระดับการทำงานของไต BUN ในเลือด <input type="checkbox"/> Ref. 5-20 mg/dl
1	7016600130	-				72	M	-	ไม่พบแพทย์	ปกติ	ปกติ	ปกติ	ผิดปกติ	152	ผิดปกติ	7.0	ปกติ	17
2	7016600144	10185				28	M	IT	ไม่พบแพทย์	เฝ้าระวัง	ปกติ	ปกติ	ผิดปกติ	88	ปกติ	6.2	ปกติ	8
3	7016600068	71062				43	F	เก็บดินโรงไม่แร่ 1	ไม่พบแพทย์	ปกติ	ปกติ	ปกติ	ปกติ	112	เฝ้าระวัง	3.4	ปกติ	12
4	7016600084	71063				53	F	เก็บดินโรงไม่แร่ 1	ไม่พบแพทย์	ปกติ	ปกติ	ปกติ	ปกติ	93	ปกติ	4.4	ปกติ	7
5	7016600090	71069				57	F	เก็บดินโรงไม่แร่ 1	ไม่พบแพทย์	ปกติ	ผิดปกติ	ปกติ	ผิดปกติ	124	เฝ้าระวัง	6.6	ปกติ	10
6	7016600045	71243				36	F	เก็บดินโรงไม่แร่ 1	ไม่พบแพทย์	ปกติ	ปกติ	ปกติ	ปกติ	87	ปกติ	5.2	ปกติ	7
7	7016600030	71071				60	F	เก็บดินโรงไม่แร่ 2	ไม่พบแพทย์	เฝ้าระวัง	ปกติ	ผิดปกติ	ผิดปกติ	101	เฝ้าระวัง	5.5	ปกติ	11
8	7016600074	71078				58	F	เก็บดินโรงไม่แร่ 2	ไม่พบแพทย์	เฝ้าระวัง	ปกติ	ปกติ	ปกติ	93	ปกติ	5.1	ปกติ	36
9	7016600219	71261				38	F	เก็บดินโรงไม่แร่ 2	ไม่พบแพทย์	ปกติ	ปกติ	ผิดปกติ	ปกติ	95	ปกติ	5.2	ปกติ	10
10	7016600137	71275				47	F	เก็บดินโรงไม่แร่ 2	ไม่พบแพทย์	ปกติ	ปกติ	ผิดปกติ	ปกติ	86	ปกติ	4.8	ปกติ	6
11	7016600071	71319				25	F	เก็บดินโรงไม่แร่ 2	ไม่พบแพทย์	ปกติ	ปกติ	ปกติ	ปกติ	148	ผิดปกติ	3.8	ปกติ	7
12	7016600128	71211				32	F	เก็บดินโรงไม่แร่ 1	ไม่พบแพทย์	เฝ้าระวัง	ปกติ	ปกติ	ปกติ	94	ปกติ	7.3	เฝ้าระวัง	9
13	7016600051	71212				30	F	เก็บดินโรงไม่แร่ 2	ไม่พบแพทย์	เฝ้าระวัง	เฝ้าระวัง	ปกติ		90	ปกติ	4.8	ปกติ	5
14	7016600033	71175				46	F	ขนส่ง	ไม่พบแพทย์	ปกติ	ปกติ	ผิดปกติ	ปกติ	104	เฝ้าระวัง	7.1	ปกติ	7
15	7016600057	71183				35	F	ขนส่ง	ไม่พบแพทย์	ปกติ	ปกติ	ปกติ	ปกติ	90	ปกติ	4.8	ปกติ	6
16	7016600053	71147				32	M	ควบคุมคุณภาพ	ไม่พบแพทย์	เฝ้าระวัง	ปกติ	ผิดปกติ	ปกติ	90	ปกติ	6.9	ปกติ	10
17	7016600063	71148				33	M	ควบคุมคุณภาพ	ไม่พบแพทย์	ปกติ	ปกติ	ปกติ	ปกติ	91	ปกติ	7.4	เฝ้าระวัง	11
18	7016600004	71162				41	M	ควบคุมคุณภาพ	ไม่พบแพทย์	เฝ้าระวัง	ปกติ	ผิดปกติ	ปกติ	101	เฝ้าระวัง	4.9	ปกติ	14
19	7016600048	71284				22	M	ควบคุมคุณภาพ	ไม่พบแพทย์	ปกติ	ปกติ	ผิดปกติ	ผิดปกติ	89	ปกติ	3.7	ปกติ	10
20	7016600055	71084				52	F	ควบคุมน้ำหนัก	ไม่พบแพทย์	ปกติ	ปกติ	ปกติ	ปกติ	89	ปกติ	4.1	ปกติ	13

บริษัท สหชาติเศรษฐกิจ จำกัด - สาขานครสวรรค์

- ลำดับ	- รหัสลงทะเบียน	- รหัสพนักงาน [ID]	- คำนามหน้า	- ชื่อ [Name]	- นามสกุล [Surname]	- อายุ [Age]	- เพศ [Gender]	- แผนก [Department]	- สรุปผลการตรวจ [Physical Examination : PE]	- สรุปผลการตรวจ [Complete Blood Count : CBC] <input type="checkbox"/> นับเฉพาะ Hematocrit, WBC Count, Eosinophil	- สรุปผลการตรวจ [Urinalysis : UA] <input type="checkbox"/> นับเฉพาะ Protein, Sugar, Ketone, Bilirubin, White Blood Cell, Red Blood Cell	- สรุปผลการตรวจ [EKG/ECG]	- สรุปผลการตรวจ [Chest X-Ray]	- ตรวจระดับ FBS ในเลือด <input type="checkbox"/> Ref. 70-100 mg/dl	- สรุปผลการตรวจ [FBS In Blood]	- ตรวจระดับ Uric ในเลือด <input type="checkbox"/> Ref. 0.0-7.2 mg/dl	- สรุปผลการตรวจ [Uric In Blood]	- ตรวจระดับการทำงานของไต BUN ในเลือด <input type="checkbox"/> Ref. 5-20 mg/dl
21	7016600028	71131				37	F	ควบคุมน้ำหนัก	ไม่พบแพทย์	ปกติ	ปกติ	ปกติ	ปกติ	101	เฝ้าระวัง	4.5	ปกติ	10
22	7016600031	71207				37	F	ควบคุมน้ำหนัก	ไม่พบแพทย์	ปกติ	ปกติ	ปกติ	ปกติ	89	ปกติ	4.3	ปกติ	8
23	7016600184	10119				41	F	ควบคุมและประกันคุณภาพ	ไม่พบแพทย์	เฝ้าระวัง	ปกติ	ผิดปกติ	ผิดปกติ	84	ปกติ	5.1	ปกติ	12
24	7016600134	10144				33	F	ควบคุมและประกันคุณภาพ	ไม่พบแพทย์	ปกติ	ปกติ	ปกติ	ปกติ	101	เฝ้าระวัง	5.3	ปกติ	9
25	7016600034	71177				48	M	ควบคุมและประกันคุณภาพ	ไม่พบแพทย์	เฝ้าระวัง	ปกติ	ปกติ	ปกติ	80	ปกติ	5.8	ปกติ	16
26	7016600013	71179				43	M	ควบคุมและประกันคุณภาพ	ไม่พบแพทย์	เฝ้าระวัง	เฝ้าระวัง	ปกติ	ปกติ	111	เฝ้าระวัง	10.5	ผิดปกติ	16
27	7016600023	71181				42	F	ควบคุมและประกันคุณภาพ	ไม่พบแพทย์	ปกติ	ปกติ	ผิดปกติ	ปกติ	96	ปกติ	4.6	ปกติ	11
28	7016600010	10153				44	M	ความปลอดภัย	ไม่พบแพทย์	ปกติ	ผิดปกติ	ผิดปกติ	ปกติ	317	ผิดปกติ	3.8	ปกติ	14

บริษัท สหชาติเศรษฐกิจ จำกัด - สาขานครสวรรค์

- ลำดับ	- รหัสลงทะเบียน	- รหัสพนักงาน [ID]	- คำนำหน้า	- ชื่อ [Name]	- นามสกุล [Surname]	- อายุ [Age]	- เพศ [Gender]	- แผนก [Department]	- สรุปผลการตรวจ [Physical Examination : PE]	- สรุปผลการตรวจ [Complete Blood Count : CBC] <input type="checkbox"/> นับเฉพาะ Hematocrit, WBC Count, Eosinophil	- สรุปผลการตรวจ [Urinalysis : UA] <input type="checkbox"/> นับเฉพาะ Protein, Sugar, Ketone, Bilirubin, White Blood Cell, Red Blood Cell	- สรุปผลการตรวจ [EKG/ECG]	- สรุปผลการตรวจ [Chest X-Ray]	- ตรวจระดับ FBS ในเลือด <input type="checkbox"/> Ref. 70-100 mg/dl	- สรุปผลการตรวจ [FBS In Blood]	- ตรวจระดับ Uric ในเลือด <input type="checkbox"/> Ref. 0.0-7.2 mg/dl	- สรุปผลการตรวจ [Uric In Blood]	- ตรวจระดับการทำงานของไต BUN ในเลือด <input type="checkbox"/> Ref. 5-20 mg/dl
29	7016600172	10184				27	F	ความผิดปกติ	ไม่พบแพทย์	ปกติ	ปกติ	ปกติ	ปกติ	85	ปกติ	5.0	ปกติ	10
30	7016600098	71280				33	F	ความผิดปกติ	ไม่พบแพทย์	ปกติ	ปกติ	ปกติ	ปกติ	81	ปกติ	5.1	ปกติ	8
31	7016600119	71291				26	M	ความผิดปกติ	ไม่พบแพทย์	เฝ้าระวัง	ผิดปกติ	ผิดปกติ	ปกติ	265	ผิดปกติ	4.8	ปกติ	11
32	7016600066	71296				28	M	ความผิดปกติ	ไม่พบแพทย์	เฝ้าระวัง	ปกติ	ปกติ	ปกติ	110	เฝ้าระวัง	7.0	ปกติ	17
33	7016600099	71312				23	M	ความผิดปกติ	ไม่พบแพทย์	ปกติ	ปกติ	ปกติ	ปกติ	98	ปกติ	7.2	ปกติ	14
34	7016600020	71109				58	M	ความผิดปกติ	ไม่พบแพทย์	ปกติ	ปกติ	ปกติ	ผิดปกติ	119	เฝ้าระวัง	5.7	ปกติ	9
35	7016600002	71262				58	M	ความผิดปกติ	ไม่พบแพทย์	ปกติ	ปกติ	ปกติ	ปกติ	110	เฝ้าระวัง	8.8	เฝ้าระวัง	14
36	7016600005	71267				60	M	ความผิดปกติ	ไม่พบแพทย์	เฝ้าระวัง	ปกติ	ผิดปกติ	ปกติ	84	ปกติ	6.3	ปกติ	16
37	7016600003	71314				52	M	ความผิดปกติ	ไม่พบแพทย์	เฝ้าระวัง	ปกติ	ผิดปกติ	ปกติ	105	เฝ้าระวัง	6.3	ปกติ	10
38	7016600025	71058				58	F	จุดเขียวแฉะ 2	ไม่พบแพทย์	ปกติ	ปกติ	ปกติ	ปกติ	107	เฝ้าระวัง	4.5	ปกติ	9
39	7016600182	10129				44	M	จัดซื้อ	ไม่พบแพทย์	ปกติ	ปกติ	ปกติ	ปกติ	100	ปกติ	4.8	ปกติ	11
40	7016600167	71176				40	F	จัดซื้อ	ไม่พบแพทย์	ปกติ	ปกติ	ผิดปกติ	ปกติ	89	ปกติ	4.1	ปกติ	15
41	7016600039	71025				59	M	เจาะแร่ 1	ไม่พบแพทย์	ปกติ	ปกติ	ปกติ	ปกติ	118	เฝ้าระวัง	3.1	ปกติ	14
42	7016600044	71030				57	M	เจาะแร่ 1	ไม่พบแพทย์	เฝ้าระวัง	ปกติ	ผิดปกติ	ปกติ	95	ปกติ	7.2	ปกติ	15
43	7016600096	71043				57	M	เจาะแร่ 1	ไม่พบแพทย์	ผิดปกติ	เฝ้าระวัง	ปกติ	ปกติ	105	เฝ้าระวัง	7.3	เฝ้าระวัง	14
44	7016600070	71089				33	M	เจาะแร่ 1	ไม่พบแพทย์	ปกติ	ปกติ	ปกติ	ปกติ	94	ปกติ	7.9	เฝ้าระวัง	15
45	7016600021	71105				51	M	เจาะแร่ 1	ไม่พบแพทย์	ผิดปกติ	ปกติ	ผิดปกติ	ผิดปกติ	95	ปกติ	6.3	ปกติ	12
46	7016600079	71139				56	M	เจาะแร่ 1	ไม่พบแพทย์	เฝ้าระวัง	ปกติ	ปกติ	ปกติ	100	ปกติ	4.7	ปกติ	14
47	7016600001	71228				53	M	เจาะแร่ 1	ไม่พบแพทย์	ผิดปกติ	ปกติ	ผิดปกติ	ผิดปกติ	103	เฝ้าระวัง	5.6	ปกติ	10
48	7016600050	71257				23	M	เจาะแร่ 1	ไม่พบแพทย์	เฝ้าระวัง	ปกติ	ปกติ	ปกติ	89	ปกติ	9.7	ผิดปกติ	14

บริษัท สหชาติเศรษฐกิจ จำกัด - สาขานครสวรรค์

- ลำดับ	- รหัสลงทะเบียน	- รหัสพนักงาน [ID]	- คำนามหน้า	- ชื่อ [Name]	- นามสกุล [Surname]	- อายุ [Age]	- เพศ [Gender]	- แผนก [Department]	- สรุปผลการตรวจ [Physical Examination : PE]	- สรุปผลการตรวจ [Complete Blood Count : CBC] <input type="checkbox"/> นับเฉพาะ Hematocrit, WBC Count, Eosinophil	- สรุปผลการตรวจ [Urinalysis : UA] <input type="checkbox"/> นับเฉพาะ Protein, Sugar, Ketone, Bilirubin, White Blood Cell, Red Blood Cell	- สรุปผลการตรวจ [EKG/ECG]	- สรุปผลการตรวจ [Chest X-Ray]	- ตรวจระดับ FBS ในเลือด <input type="checkbox"/> Ref. 70-100 mg/dl	- สรุปผลการตรวจ [FBS In Blood]	- ตรวจระดับ Uric ในเลือด <input type="checkbox"/> Ref. 0.0-7.2 mg/dl	- สรุปผลการตรวจ [Uric In Blood]	- ตรวจระดับการทำงานของไต BUN ในเลือด <input type="checkbox"/> Ref. 5-20 mg/dl
49	7016600092	72068				42	M	เจาะแร่ 1	ไม่พบแพทย์	ปกติ	ผิดปกติ	ปกติ	ปกติ	108	เฝ้าระวัง	5.4	ปกติ	10
50	7016600032	71016				56	M	เจาะแร่ 2	ไม่พบแพทย์	เฝ้าระวัง	ผิดปกติ	ผิดปกติ	ปกติ	107	เฝ้าระวัง	10.8	ผิดปกติ	18
51	7016600118	71031				56	M	เจาะแร่ 2	ไม่พบแพทย์	ปกติ	ปกติ	ปกติ	ปกติ	79	ปกติ	8.5	เฝ้าระวัง	14
52	7016600139	71048				50	M	เจาะแร่ 2	ไม่พบแพทย์	ปกติ	ปกติ	ปกติ	ปกติ	93	ปกติ	5.3	ปกติ	11
53	7016600049	71065				57	M	เจาะแร่ 2	ไม่พบแพทย์	เฝ้าระวัง	ปกติ	ปกติ	ผิดปกติ	107	เฝ้าระวัง	8.1	เฝ้าระวัง	32
54	7016600011	71103				53	M	เจาะแร่ 2	ไม่พบแพทย์	ปกติ	ปกติ	ผิดปกติ	ผิดปกติ	93	ปกติ	4.1	ปกติ	14
55	7016600178	71130				26	M	เจาะแร่ 2	ไม่พบแพทย์	ปกติ	ปกติ	ปกติ	ปกติ	87	ปกติ	5.0	ปกติ	12
56	7016600076	71294				38	M	เจาะแร่ 2	ไม่พบแพทย์	ปกติ	ปกติ	ผิดปกติ	ปกติ	114	เฝ้าระวัง	5.1	ปกติ	12
57	7016600170	71185				34	M	เจาะแร่ 2	ไม่พบแพทย์	ปกติ	ปกติ	ปกติ	ปกติ	92	ปกติ	6.5	ปกติ	11
58	7016600133	10148				33	M	ซ่อมบำรุง	ไม่พบแพทย์	เฝ้าระวัง	ปกติ	ปกติ	ปกติ	109	เฝ้าระวัง	7.3	เฝ้าระวัง	13
59	7016600064	10154				37	M	ซ่อมบำรุง	ไม่พบแพทย์	ผิดปกติ	ผิดปกติ	ปกติ	ปกติ	277	ผิดปกติ	4.2	ปกติ	17
60	7016600111	10183				32	M	ซ่อมบำรุง	ไม่พบแพทย์	ปกติ	ปกติ	ผิดปกติ	ปกติ	114	เฝ้าระวัง	6.9	ปกติ	11
61	7016600171	71039				48	F	ซ่อมบำรุง	ไม่พบแพทย์	ปกติ	ผิดปกติ	ผิดปกติ	ปกติ	88	ปกติ	4.6	ปกติ	9
62	7016600235	71307				23	M	ซ่อมบำรุง	ไม่พบแพทย์	ปกติ	ปกติ	ผิดปกติ	ปกติ	94	ปกติ	5.2	ปกติ	9
63	7016600254	71024				59	M	ซ่อมบำรุง 1	ไม่พบแพทย์	ปกติ	ปกติ	ปกติ	ปกติ	90	ปกติ	6.6	ปกติ	11

บริษัท สหชาติเศรษฐกิจ จำกัด - สาขานครสวรรค์

- ลำดับ	- รหัสลงทะเบียน	- รหัสพนักงาน [ID]	- คำนามหน้า	- ชื่อ [Name]	- นามสกุล [Surname]	- อายุ [Age]	- เพศ [Gender]	- แผนก [Department]	- สรุปผลการตรวจ [Physical Examination : PE]	- สรุปผลการตรวจ [Complete Blood Count : CBC] <input type="checkbox"/> นับเฉพาะ Hematocrit, WBC Count, Eosinophil	- สรุปผลการตรวจ [Urinalysis : UA] <input type="checkbox"/> นับเฉพาะ Protein, Sugar, Ketone, Bilirubin, White Blood Cell, Red Blood Cell	- สรุปผลการตรวจ [EKG/ECG]	- สรุปผลการตรวจ [Chest X-Ray]	- ตรวจระดับ FBS ในเลือด <input type="checkbox"/> Ref. 70-100 mg/dl	- สรุปผลการตรวจ [FBS In Blood]	- ตรวจระดับ Uric ในเลือด <input type="checkbox"/> Ref. 0.0-7.2 mg/dl	- สรุปผลการตรวจ [Uric In Blood]	- ตรวจระดับการทำงานของไต BUN ในเลือด <input type="checkbox"/> Ref. 5-20 mg/dl
64	7016600017	71027				57	F	ซ่อมบำรุง 1	ไม่พบแพทย์	เฝ้าระวัง	ปกติ	ปกติ	ปกติ	139	ผิดปกติ	4.0	ปกติ	6
65	7016600085	71037				53	M	ซ่อมบำรุง 1	ไม่พบแพทย์	ปกติ	ปกติ	ปกติ	ปกติ	101	เฝ้าระวัง	4.5	ปกติ	8
66	7016600157	71221				31	M	ซ่อมบำรุง 1	ไม่พบแพทย์	ปกติ	ปกติ	ผิดปกติ	ปกติ	89	ปกติ	7.1	ปกติ	11
67	7016600146	71249				35	M	ซ่อมบำรุง 1	ไม่พบแพทย์	ผิดปกติ	ผิดปกติ	ปกติ	ปกติ	80	ปกติ	5.8	ปกติ	17
68	7016600104	71305				29	M	ซ่อมบำรุง 1	ไม่พบแพทย์	เฝ้าระวัง	เฝ้าระวัง	ปกติ	ปกติ	98	ปกติ	8.3	เฝ้าระวัง	14
69	7016600026	71036				58	M	ซ่อมบำรุง 2	ไม่พบแพทย์	เฝ้าระวัง	ปกติ	ปกติ	ปกติ	98	ปกติ	5.3	ปกติ	7
70	7016600086	71072				52	F	ซ่อมบำรุง 2	ไม่พบแพทย์	ปกติ	ปกติ	ปกติ	ปกติ	106	เฝ้าระวัง	6.8	ปกติ	5
71	7016600106	71138				27	M	ซ่อมบำรุง 2	ไม่พบแพทย์	เฝ้าระวัง	ปกติ	ผิดปกติ	ผิดปกติ	94	ปกติ	10.5	ผิดปกติ	12
72	7016600238	71247				28	M	ซ่อมบำรุง 2	ไม่พบแพทย์	ปกติ	ปกติ	ปกติ	ปกติ	81	ปกติ	5.8	ปกติ	7
73	7016600072	71292				27	M	ซ่อมบำรุง 2	ไม่พบแพทย์	เฝ้าระวัง	ปกติ	ปกติ	ปกติ	103	เฝ้าระวัง	5.3	ปกติ	15
74	7016600237	71323				27	M	ซ่อมบำรุง 2	ไม่พบแพทย์	ปกติ	ปกติ	ผิดปกติ	ปกติ	84	ปกติ	7.2	ปกติ	7
75	7016600110	71086				39	M	ซ่อมบำรุง 3	ไม่พบแพทย์	ปกติ	เฝ้าระวัง	ผิดปกติ	ปกติ	127	ผิดปกติ	6.1	ปกติ	11
76	7016600012	71202				30	M	ซ่อมบำรุง 3	ไม่พบแพทย์	ปกติ	ปกติ	ผิดปกติ	ปกติ	100	ปกติ	8.2	เฝ้าระวัง	11
77	7016600120	71233				47	M	ซ่อมบำรุง 3	ไม่พบแพทย์	ปกติ	เฝ้าระวัง	ปกติ	ปกติ	93	ปกติ	4.7	ปกติ	8
78	7016600132	71285				36	M	ซ่อมบำรุง 3	ไม่พบแพทย์	ปกติ	ปกติ	ปกติ	ปกติ	89	ปกติ	5.6	ปกติ	16
79	7016600058	71144				35	M	ซ่อมบำรุง 3	ไม่พบแพทย์	ปกติ	ปกติ	ผิดปกติ	ปกติ	87	ปกติ	5.3	ปกติ	13
80	7016600043	71193				58	F	ทรัพยากรบุคคล	ไม่พบแพทย์	ปกติ	ผิดปกติ	ผิดปกติ	ปกติ	100	ปกติ	4.9	ปกติ	12
81	7016600059	71203				57	M	ทรัพยากรบุคคล	ไม่พบแพทย์	ปกติ	ปกติ	ผิดปกติ	ผิดปกติ	105	เฝ้าระวัง	6.3	ปกติ	14
82	7016600052	71304				56	F	ทรัพยากรบุคคล	ไม่พบแพทย์	ปกติ	ผิดปกติ	ปกติ	ปกติ	98	ปกติ	7.1	ปกติ	21
83	7016600077	71308				56	M	ทรัพยากรบุคคล	ไม่พบแพทย์	ปกติ	ปกติ	ผิดปกติ	ปกติ	84	ปกติ	6.5	ปกติ	13

บริษัท สหชาติเศรษฐกิจ จำกัด - สาขานครสวรรค์

- ลำดับ	- รหัสลงทะเบียน	- รหัสพนักงาน [ID]	- คำนามหน้า	- ชื่อ [Name]	- นามสกุล [Surname]	- อายุ [Age]	- เพศ [Gender]	- แผนก [Department]	- สรุปผลการตรวจ [Physical Examination : PE]	- สรุปผลการตรวจ [Complete Blood Count : CBC] <input type="checkbox"/> นับเฉพาะ Hematocrit, WBC Count, Eosinophil	- สรุปผลการตรวจ [Urinalysis : UA] <input type="checkbox"/> นับเฉพาะ Protein, Sugar, Ketone, Bilirubin, White Blood Cell, Red Blood Cell	- สรุปผลการตรวจ [EKG/ECG]	- สรุปผลการตรวจ [Chest X-Ray]	- ตรวจระดับ FBS ในเลือด <input type="checkbox"/> Ref. 70-100 mg/dl	- สรุปผลการตรวจ [FBS In Blood]	- ตรวจระดับ Uric ในเลือด <input type="checkbox"/> Ref. 0.0-7.2 mg/dl	- สรุปผลการตรวจ [Uric In Blood]	- ตรวจระดับการทำงานของไต BUN ในเลือด <input type="checkbox"/> Ref. 5-20 mg/dl
84	7016600014	10069				40	F	ทรัพยากรบุคคลและธุรการ	ไม่พบแพทย์	ปกติ	ปกติ	ผิดปกติ		86	ปกติ	4.4	ปกติ	6
85	7016600180	10142				38	F	ทรัพยากรบุคคลและธุรการ	ไม่พบแพทย์	เฝ้าระวัง	ปกติ	ปกติ	ปกติ	92	ปกติ	3.7	ปกติ	10
86	7016600191	10195				44	M	ทรัพยากรบุคคลและธุรการ	ไม่พบแพทย์	ปกติ	ปกติ	ปกติ	ปกติ	90	ปกติ	9.0	เฝ้าระวัง	16
87	7016600006	71005				53	M	แตรคเตอร์ 1	ไม่พบแพทย์	ปกติ	ปกติ	ผิดปกติ	ปกติ	179	ผิดปกติ	7.2	ปกติ	18
88	7016600067	71029				49	M	แตรคเตอร์ 1	ไม่พบแพทย์	เฝ้าระวัง	ปกติ	ปกติ	ผิดปกติ	97	ปกติ	6.3	ปกติ	12
89	7016600019	71075				45	M	แตรคเตอร์ 1	ไม่พบแพทย์	ปกติ	ปกติ	ผิดปกติ	ปกติ	89	ปกติ	6.7	ปกติ	8
90	7016600046	71076				38	M	แตรคเตอร์ 1	ไม่พบแพทย์	ปกติ	ปกติ	ปกติ	ปกติ	96	ปกติ	5.7	ปกติ	9
91	7016600088	71192				37	M	แตรคเตอร์ 1	ไม่พบแพทย์	ปกติ	ปกติ	ปกติ	ปกติ	112	เฝ้าระวัง	6.6	ปกติ	13
92	7016600125	71288				45	M	แตรคเตอร์ 1	ไม่พบแพทย์	ปกติ	ปกติ	ปกติ	ปกติ	101	เฝ้าระวัง	5.6	ปกติ	6
93	7016600054	71017				50	M	แตรคเตอร์ 2	ไม่พบแพทย์	ปกติ	ผิดปกติ	ปกติ	ปกติ	105	เฝ้าระวัง	3.7	ปกติ	5
94	7016600022	71038				57	M	แตรคเตอร์ 2	ไม่พบแพทย์	เฝ้าระวัง	ปกติ	ปกติ	ผิดปกติ	106	เฝ้าระวัง	7.9	เฝ้าระวัง	11
95	7016600214	71080				35	M	แตรคเตอร์ 2	ไม่พบแพทย์	ผิดปกติ	ปกติ	ผิดปกติ	ปกติ	104	เฝ้าระวัง	9.7	ผิดปกติ	10
96	7016600194	71091				37	M	แตรคเตอร์ 2	ไม่พบแพทย์	เฝ้าระวัง	ปกติ	ปกติ	ปกติ	105	เฝ้าระวัง	9.9	ผิดปกติ	12
97	7016600145	71117				27	M	แตรคเตอร์ 2	ไม่พบแพทย์	ปกติ	ปกติ	ปกติ	ปกติ	95	ปกติ	7.1	ปกติ	11
98	7016600075	71134				59	M	แตรคเตอร์ 2	ไม่พบแพทย์	ผิดปกติ	เฝ้าระวัง	ผิดปกติ	ปกติ	160	ผิดปกติ	5.8	ปกติ	8

บริษัท สหชาติเศรษฐกิจ จำกัด - สาขานครสวรรค์

- ลำดับ	- รหัสลงทะเบียน	- รหัสพนักงาน [ID]	- คำนามหน้า	- ชื่อ [Name]	- นามสกุล [Surname]	- อายุ [Age]	- เพศ [Gender]	- แผนก [Department]	- สรุปผลการตรวจ [Physical Examination : PE]	- สรุปผลการตรวจ [Complete Blood Count : CBC] <input type="checkbox"/> นับเฉพาะ Hematocrit, WBC Count, Eosinophil	- สรุปผลการตรวจ [Urinalysis : UA] <input type="checkbox"/> นับเฉพาะ Protein, Sugar, Ketone, Bilirubin, White Blood Cell, Red Blood Cell	- สรุปผลการตรวจ [EKG/ECG]	- สรุปผลการตรวจ [Chest X-Ray]	- ตรวจระดับ FBS ในเลือด <input type="checkbox"/> Ref. 70-100 mg/dl	- สรุปผลการตรวจ [FBS In Blood]	- ตรวจระดับ Uric ในเลือด <input type="checkbox"/> Ref. 0.0-7.2 mg/dl	- สรุปผลการตรวจ [Uric In Blood]	- ตรวจระดับการทำงานของไต BUN ในเลือด <input type="checkbox"/> Ref. 5-20 mg/dl
99	7016600121	71279				22	M	แพรรคเตอร์ 2	ไม่พบแพรรค	ปกติ	ปกติ	ผิดปกติ	ปกติ	95	ปกติ	4.6	ปกติ	7
100	7016600114	71320				26	M	แพรรคเตอร์ 2	ไม่พบแพรรค	เฝ้าระวัง	ปกติ	ปกติ	ปกติ	105	เฝ้าระวัง	7.3	เฝ้าระวัง	13
101	7016600166	71272				35	M	บริหารระบบคุณภาพ	ไม่พบแพรรค	ปกติ	ปกติ	ปกติ	ปกติ	91	ปกติ	4.6	ปกติ	11
102	7016600078	10192				36	F	บัญชี การเงิน	ไม่พบแพรรค	ปกติ	ปกติ	ผิดปกติ	ปกติ	97	ปกติ	4.8	ปกติ	8
103	7016600249	71012				57	F	บัญชี การเงิน	ไม่พบแพรรค	ปกติ	ปกติ	ปกติ	ปกติ	108	เฝ้าระวัง	4.6	ปกติ	13
104	7016600015	10023				40	M	ใบอนุญาต	ไม่พบแพรรค	เฝ้าระวัง	ปกติ	ผิดปกติ	ปกติ	103	เฝ้าระวัง	5.1	ปกติ	13
105	7016600224	10046				45	M	ผลิต	ไม่พบแพรรค	ปกติ	ปกติ	ปกติ	ปกติ	119	เฝ้าระวัง	7.5	เฝ้าระวัง	15
106	7016600135	10137				34	M	ผลิต	ไม่พบแพรรค	ปกติ	ปกติ	ผิดปกติ	ปกติ	109	เฝ้าระวัง	7.4	เฝ้าระวัง	15
107	7016600126	10158				48	M	ผลิต	ไม่พบแพรรค	ปกติ	ปกติ	ผิดปกติ	ปกติ	97	ปกติ	5.0	ปกติ	17
108	7016600162	10173				30	M	ผลิต	ไม่พบแพรรค	เฝ้าระวัง	ผิดปกติ	ผิดปกติ	ปกติ	108	เฝ้าระวัง	8.6	เฝ้าระวัง	13
109	7016600087	71009				56	M	ผลิต 1	ไม่พบแพรรค	ปกติ	ปกติ	ผิดปกติ	ปกติ	109	เฝ้าระวัง	7.7	เฝ้าระวัง	11
110	7016600040	71008				54	M	ผลิต 2	ไม่พบแพรรค	เฝ้าระวัง	ปกติ	ปกติ	ปกติ	101	เฝ้าระวัง	6.9	ปกติ	8
111	7016600103	71269				52	M	รถบรรทุก 1	ไม่พบแพรรค	ปกติ	ปกติ	ปกติ	ปกติ	80	ปกติ	5.1	ปกติ	6
112	7016600094	71297				27	M	รถบรรทุก 1	ไม่พบแพรรค	เฝ้าระวัง	ปกติ	ปกติ	ปกติ	103	เฝ้าระวัง	6.0	ปกติ	12
113	7016600192	71018				59	M	รถบรรทุก 2	ไม่พบแพรรค	ปกติ	ปกติ	ปกติ	ปกติ	91	ปกติ	4.6	ปกติ	12
114	7016600174	71282				25	M	รถบรรทุก 2	ไม่พบแพรรค	ปกติ	ปกติ	ปกติ	ปกติ	110	เฝ้าระวัง	5.1	ปกติ	11
115	7016600193	71287				29	M	รถบรรทุก 2	ไม่พบแพรรค	ปกติ	ปกติ	ผิดปกติ	ปกติ	81	ปกติ	5.6	ปกติ	8
116	7016600107	71299				25	M	รถบรรทุก 2	ไม่พบแพรรค	เฝ้าระวัง	ปกติ	ปกติ	ปกติ	92	ปกติ	6.7	ปกติ	15
117	7016600041	71205				37	M	รถบรรทุก1	ไม่พบแพรรค	เฝ้าระวัง	ปกติ	ปกติ	ปกติ	88	ปกติ	7.5	เฝ้าระวัง	15
118	7016600093	71158				27	M	รถบรรทุก2	ไม่พบแพรรค	เฝ้าระวัง	ผิดปกติ	ผิดปกติ	ปกติ	174	ผิดปกติ	4.8	ปกติ	5

บริษัท สหชาติเศรษฐกิจ จำกัด - สาขานครสวรรค์

- ลำดับ	- รหัสลงทะเบียน	- รหัสพนักงาน [ID]	- คำนามหน้า	- ชื่อ [Name]	- นามสกุล [Surname]	- อายุ [Age]	- เพศ [Gender]	- แผนก [Department]	- สรุปผลการตรวจ [Physical Examination : PE]	- สรุปผลการตรวจ [Complete Blood Count : CBC] <input type="checkbox"/> นับเฉพาะ Hematocrit, WBC Count, Eosinophil	- สรุปผลการตรวจ [Urinalysis : UA] <input type="checkbox"/> นับเฉพาะ Protein, Sugar, Ketone, Bilirubin, White Blood Cell, Red Blood Cell	- สรุปผลการตรวจ [EKG/ECG]	- สรุปผลการตรวจ [Chest X-Ray]	- ตรวจระดับ FBS ในเลือด <input type="checkbox"/> Ref. 70-100 mg/dl	- สรุปผลการตรวจ [FBS In Blood]	- ตรวจระดับ Uric ในเลือด <input type="checkbox"/> Ref. 0.0-7.2 mg/dl	- สรุปผลการตรวจ [Uric In Blood]	- ตรวจระดับการทำงานของไต BUN ในเลือด <input type="checkbox"/> Ref. 5-20 mg/dl
119	7016600073	71174				42	M	รถบรรทุก2	ไม่พบแพทย์	เฝ้าระวัง	ปกติ	ปกติ	ปกติ	89	ปกติ	6.6	ปกติ	12
120	7016600056	71032				58	M	โรงไม้แร่ 1	ไม่พบแพทย์	ปกติ	เฝ้าระวัง	ผิดปกติ	ปกติ	125	เฝ้าระวัง	3.5	ปกติ	15
121	7016600042	71055				55	M	โรงไม้แร่ 1	ไม่พบแพทย์	เฝ้าระวัง	ปกติ	ปกติ	ปกติ	104	เฝ้าระวัง	9.3	ผิดปกติ	9
122	7016600129	71100				33	M	โรงไม้แร่ 1	ไม่พบแพทย์	เฝ้าระวัง	เฝ้าระวัง	ผิดปกติ	ปกติ	88	ปกติ	4.7	ปกติ	7
123	7016600027	71020				56	M	โรงไม้แร่ 2	ไม่พบแพทย์	ปกติ	ปกติ	ผิดปกติ	ผิดปกติ	95	ปกติ	6.0	ปกติ	12
124	7016600060	71049				59	M	โรงไม้แร่ 2	ไม่พบแพทย์	ปกติ	ปกติ	ปกติ	ปกติ	105	เฝ้าระวัง	4.5	ปกติ	8
125	7016600123	71067				52	M	โรงไม้แร่ 2	ไม่พบแพทย์	ปกติ	เฝ้าระวัง	ผิดปกติ	ปกติ	106	เฝ้าระวัง	5.2	ปกติ	15
126	7016600038	71079				37	M	โรงไม้แร่ 2	ไม่พบแพทย์	ปกติ	ปกติ	ผิดปกติ	ผิดปกติ	115	เฝ้าระวัง	8.3	เฝ้าระวัง	10
127	7016600101	71165				49	M	โรงไม้แร่ 2	ไม่พบแพทย์	เฝ้าระวัง	ปกติ	ปกติ	ปกติ	101	เฝ้าระวัง	7.0	ปกติ	9
128	7016600047	71256				42	M	โรงไม้แร่ 2	ไม่พบแพทย์	ปกติ	ปกติ	ผิดปกติ	ปกติ	102	เฝ้าระวัง	6.7	ปกติ	18
129	7016600097	71273				28	M	โรงไม้แร่ 2	ไม่พบแพทย์	ปกติ	ปกติ	ผิดปกติ	ปกติ	120	เฝ้าระวัง	7.0	ปกติ	11
130	7016600112	71281				45	M	โรงไม้แร่ 2	ไม่พบแพทย์	ผิดปกติ	ปกติ	ปกติ	ปกติ	103	เฝ้าระวัง	4.6	ปกติ	14
131	7016600136	71206				42	M	โรงไม้แร่ 1	ไม่พบแพทย์	ผิดปกติ	ปกติ	ผิดปกติ	ปกติ	94	ปกติ	5.0	ปกติ	8
132	7016600233	10120				43	M	สโตร์	ไม่พบแพทย์	ผิดปกติ	ปกติ	ผิดปกติ	ปกติ	89	ปกติ	4.7	ปกติ	14
133	7016600105	10178				41	M	สโตร์	ไม่พบแพทย์	เฝ้าระวัง	ปกติ	ผิดปกติ	ปกติ	88	ปกติ	6.5	ปกติ	12
134	7016600113	10181				32	M	สโตร์	ไม่พบแพทย์	เฝ้าระวัง	ปกติ	ผิดปกติ	ปกติ	85	ปกติ	6.9	ปกติ	13
135	7016600185	71182				29	F	สโตร์	ไม่พบแพทย์	ปกติ	ปกติ	ปกติ	ปกติ	161	ผิดปกติ	6.7	ปกติ	10
136	7016600173	71311				27	M	สโตร์	ไม่พบแพทย์	ปกติ	ปกติ	ผิดปกติ	ปกติ	91	ปกติ	5.5	ปกติ	11
137	7016600165	10170				36	M	สิ่งแวดล้อม	ไม่พบแพทย์	ปกติ	ผิดปกติ	ปกติ	ปกติ	149	ผิดปกติ	6.9	ปกติ	11
138	7016600062	71251				56	M	สิ่งแวดล้อม	ไม่พบแพทย์	ปกติ	ปกติ	ผิดปกติ	ปกติ	122	เฝ้าระวัง	6.3	ปกติ	11

บริษัท สหชาติเศรษฐกิจ จำกัด - สาขานครสวรรค์

- ลำดับ	- รหัสลงทะเบียน	- รหัสพนักงาน [ID]	- คำนามหน้า	- ชื่อ [Name]	- นามสกุล [Surname]	- อายุ [Age]	- เพศ [Gender]	- แผนก [Department]	- สรุปผลการตรวจ [Physical Examination : PE]	- สรุปผลการตรวจ [Complete Blood Count : CBC] <input type="checkbox"/> นับเฉพาะ Hematocrit, WBC Count, Eosinophil	- สรุปผลการตรวจ [Urinalysis : UA] <input type="checkbox"/> นับเฉพาะ Protein, Sugar, Ketone, Bilirubin, White Blood Cell, Red Blood Cell	- สรุปผลการตรวจ [EKG/ECG]	- สรุปผลการตรวจ [Chest X-Ray]	- ตรวจระดับ FBS ในเลือด <input type="checkbox"/> Ref. 70-100 mg/dl	- สรุปผลการตรวจ [FBS In Blood]	- ตรวจระดับ Uric ในเลือด <input type="checkbox"/> Ref. 0.0-7.2 mg/dl	- สรุปผลการตรวจ [Uric In Blood]	- ตรวจระดับการทำงานของไต BUN ในเลือด <input type="checkbox"/> Ref. 5-20 mg/dl
139	7016600080	71310				28	M	สิ่งแวดล้อม										
140	7016600186	71313				30	M	สิ่งแวดล้อม	ไม่พบแพทย์	เฝ้าระวัง	ปกติ	ผิดปกติ	ปกติ	134	ผิดปกติ	5.9	ปกติ	14
141	7016600177	71019				50	M	ออยเลอร์ 1	ไม่พบแพทย์	ปกติ	ปกติ	ผิดปกติ	ปกติ	66	เฝ้าระวัง	4.8	ปกติ	13
142	7016600147	71274				32	M	ออยเลอร์ 1	ไม่พบแพทย์	ปกติ	ปกติ	ผิดปกติ	ปกติ	85	ปกติ	5.0	ปกติ	10
143	7016600024	71286				25	M	ออยเลอร์ 1	ไม่พบแพทย์	เฝ้าระวัง	ปกติ	ผิดปกติ	ปกติ	79	ปกติ	5.1	ปกติ	12
144	7016600176	71306				25	M	ออยเลอร์ 1	ไม่พบแพทย์	ปกติ	ปกติ	ปกติ	ปกติ	83	ปกติ	5.3	ปกติ	11
145	7016600102	71215				46	M	ออยเลอร์ 2	ไม่พบแพทย์	เฝ้าระวัง	ปกติ	ปกติ	ผิดปกติ	107	เฝ้าระวัง	5.9	ปกติ	16
146	7016600236	71263				41	M	ออยเลอร์ 2	ไม่พบแพทย์	ปกติ	ปกติ	ปกติ	ปกติ	116	เฝ้าระวัง	7.3	เฝ้าระวัง	13
147	7016600220	71301				24	M	ออยเลอร์ 2	ไม่พบแพทย์	ปกติ	ปกติ	ปกติ	ปกติ	87	ปกติ	7.0	ปกติ	13
148	7016600206	71303				20	M	ออยเลอร์ 2	ไม่พบแพทย์	เฝ้าระวัง	ปกติ	ปกติ	ปกติ	87	ปกติ	6.3	ปกติ	10

บริษัท สหชาติเศรษฐกิจ จำกัด - สาขานครสวรรค์

- ลำดับ	- รหัสลงทะเบียน	- รหัสพนักงาน [ID]	- คำนำหน้า	- ชื่อ [Name]	- นามสกุล [Surname]	- อายุ [Age]	- เพศ [Gender]	- แผนก [Department]	- สรุปผลการตรวจ [BUN In Blood]	- ตรวจระดับการทำงานของไต CRE ในเลือด <input type="checkbox"/> Ref. (M)0-1.17 (F)0-0.95 mg/dl	- สรุปผลการตรวจ [CRE In Blood]	- ตรวจระดับไขมัน Cholesterol:CHOL ในเลือด <input type="checkbox"/> Ref. 0-200 mg/dl	- สรุปผลการตรวจ [Cholesterol:CHOL In Blood]	- ตรวจระดับไขมัน Triglyceride:TG ในเลือด <input type="checkbox"/> Ref. 0-170 mg/dl	- สรุปผลการตรวจ [Triglyceride:TG In Blood]
1	7016600130	-				72	M	-	ปกติ	1.55	ผิดปกติ	141	ปกติ	103	ปกติ
2	7016600144	10185				28	M	IT	ปกติ	1.11	ปกติ	192	ปกติ	163	ปกติ
3	7016600068	71062				43	F	เก็บดินโรงไม่แร่ 1	ปกติ	0.57	ปกติ	159	ปกติ	71	ปกติ
4	7016600084	71063				53	F	เก็บดินโรงไม่แร่ 1	ปกติ	0.72	ปกติ	139	ปกติ	116	ปกติ
5	7016600090	71069				57	F	เก็บดินโรงไม่แร่ 1	ปกติ	0.57	ปกติ	145	ปกติ	126	ปกติ
6	7016600045	71243				36	F	เก็บดินโรงไม่แร่ 1	ปกติ	0.64	ปกติ	200	ปกติ	155	ปกติ
7	7016600030	71071				60	F	เก็บดินโรงไม่แร่ 2	ปกติ	0.62	ปกติ	142	ปกติ	104	ปกติ
8	7016600074	71078				58	F	เก็บดินโรงไม่แร่ 2	ผิดปกติ	2.68	ผิดปกติ	178	ปกติ	169	ปกติ
9	7016600219	71261				38	F	เก็บดินโรงไม่แร่ 2	ปกติ	0.53	ปกติ	164	ปกติ	92	ปกติ
10	7016600137	71275				47	F	เก็บดินโรงไม่แร่ 2	ปกติ	0.60	ปกติ	168	ปกติ	120	ปกติ
11	7016600071	71319				25	F	เก็บดินโรงไม่แร่ 2	ปกติ	0.54	ปกติ	210	เฝ้าระวัง	500	ผิดปกติ
12	7016600128	71211				32	F	เก็บดินโรงไม่แร่ 1	ปกติ	0.64	ปกติ	212	เฝ้าระวัง	725	ผิดปกติ
13	7016600051	71212				30	F	เก็บดินโรงไม่แร่ 2	ปกติ	0.74	ปกติ	147	ปกติ	260	ผิดปกติ
14	7016600033	71175				46	F	ขนส่ง	ปกติ	0.53	ปกติ	193	ปกติ	314	ผิดปกติ
15	7016600057	71183				35	F	ขนส่ง	ปกติ	0.67	ปกติ	203	เฝ้าระวัง	165	ปกติ
16	7016600053	71147				32	M	ควบคุมคุณภาพ	ปกติ	1.15	ปกติ	234	เฝ้าระวัง	252	ผิดปกติ
17	7016600063	71148				33	M	ควบคุมคุณภาพ	ปกติ	0.89	ปกติ	206	เฝ้าระวัง	180	เฝ้าระวัง
18	7016600004	71162				41	M	ควบคุมคุณภาพ	ปกติ	1.04	ปกติ	206	เฝ้าระวัง	257	ผิดปกติ
19	7016600048	71284				22	M	ควบคุมคุณภาพ	ปกติ	0.88	ปกติ	285	ผิดปกติ	312	ผิดปกติ
20	7016600055	71084				52	F	ควบคุมน้ำหนัก	ปกติ	0.73	ปกติ	147	ปกติ	75	ปกติ

บริษัท สหชาติเศรษฐกิจ จำกัด - สาขานครสวรรค์

- ลำดับ	- รหัสลงทะเบียน	- รหัสพนักงาน [ID]	- คำนำหน้า	- ชื่อ [Name]	- นามสกุล [Surname]	- อายุ [Age]	- เพศ [Gender]	- แผนก [Department]	- สรุปผลการตรวจ [BUN In Blood]	- ตรวจระดับการทำงานของไต CRE ในเลือด <input type="checkbox"/> Ref. (M)0-1.17 (F)0-0.95 mg/dl	- สรุปผลการตรวจ [CRE In Blood]	- ตรวจระดับไขมัน Cholesterol:CHOL ในเลือด <input type="checkbox"/> Ref. 0-200 mg/dl	- สรุปผลการตรวจ [Cholesterol:CHOL In Blood]	- ตรวจระดับไขมัน Triglyceride:TG ในเลือด <input type="checkbox"/> Ref. 0-170 mg/dl	- สรุปผลการตรวจ [Triglyceride:TG In Blood]
21	7016600028	71131				37	F	ควบคุมน้ำหนัก	ปกติ	0.67	ปกติ	199	ปกติ	130	ปกติ
22	7016600031	71207				37	F	ควบคุมน้ำหนัก	ปกติ	0.73	ปกติ	230	เฝ้าระวัง	205	เฝ้าระวัง
23	7016600184	10119				41	F	ควบคุมและประกันคุณภาพ	ปกติ	0.69	ปกติ	162	ปกติ	97	ปกติ
24	7016600134	10144				33	F	ควบคุมและประกันคุณภาพ	ปกติ	0.60	ปกติ	193	ปกติ	254	ผิดปกติ
25	7016600034	71177				48	M	ควบคุมและประกันคุณภาพ	ปกติ	1.31	เฝ้าระวัง	186	ปกติ	123	ปกติ
26	7016600013	71179				43	M	ควบคุมและประกันคุณภาพ	ปกติ	1.22	เฝ้าระวัง	130	ปกติ	254	ผิดปกติ
27	7016600023	71181				42	F	ควบคุมและประกันคุณภาพ	ปกติ	0.75	ปกติ	254	ผิดปกติ	111	ปกติ
28	7016600010	10153				44	M	ความปลอดภัย	ปกติ	0.76	ปกติ	252	ผิดปกติ	392	ผิดปกติ

บริษัท สหชาติเศรษฐกิจ จำกัด - สาขานครสวรรค์

- ลำดับ	- รหัสลงทะเบียน	- รหัสพนักงาน [ID]	- คำนามหน้า	- ชื่อ [Name]	- นามสกุล [Surname]	- อายุ [Age]	- เพศ [Gender]	- แผนก [Department]	- สรุปผลการตรวจ [BUN In Blood]	- ตรวจระดับการทำงานของไต CRE ในเลือด <input type="checkbox"/> Ref. (M)0-1.17 (F)0-0.95 mg/dl	- สรุปผลการตรวจ [CRE In Blood]	- ตรวจระดับไขมัน Cholesterol:CHOL ในเลือด <input type="checkbox"/> Ref. 0-200 mg/dl	- สรุปผลการตรวจ [Cholesterol:CHOL In Blood]	- ตรวจระดับไขมัน Triglyceride:TG ในเลือด <input type="checkbox"/> Ref. 0-170 mg/dl	- สรุปผลการตรวจ [Triglyceride:TG In Blood]
29	7016600172	10184				27	F	ความผิดปกติ	ปกติ	0.88	ปกติ	128	ปกติ	60	ปกติ
30	7016600098	71280				33	F	ความผิดปกติ	ปกติ	0.63	ปกติ	207	เฝ้าระวัง	98	ปกติ
31	7016600119	71291				26	M	ความผิดปกติ	ปกติ	0.50	ปกติ	244	เฝ้าระวัง	237	ผิดปกติ
32	7016600066	71296				28	M	ความผิดปกติ	ปกติ	1.15	ปกติ	191	ปกติ	96	ปกติ
33	7016600099	71312				23	M	ความผิดปกติ	ปกติ	0.95	ปกติ	177	ปกติ	96	ปกติ
34	7016600020	71109				58	M	ความผิดปกติ	ปกติ	0.88	ปกติ	173	ปกติ	273	ผิดปกติ
35	7016600002	71262				58	M	ความผิดปกติ	ปกติ	1.16	ปกติ	167	ปกติ	388	ผิดปกติ
36	7016600005	71267				60	M	ความผิดปกติ	ปกติ	0.99	ปกติ	201	เฝ้าระวัง	158	ปกติ
37	7016600003	71314				52	M	ความผิดปกติ	ปกติ	0.87	ปกติ	181	ปกติ	44	ปกติ
38	7016600025	71058				58	F	จุดเย็บแผล 2	ปกติ	0.78	ปกติ	197	ปกติ	188	เฝ้าระวัง
39	7016600182	10129				44	M	จัดซื้อ	ปกติ	1.06	ปกติ	225	เฝ้าระวัง	299	ผิดปกติ
40	7016600167	71176				40	F	จัดซื้อ	ปกติ	0.71	ปกติ	257	ผิดปกติ	80	ปกติ
41	7016600039	71025				59	M	เจาะแร่ 1	ปกติ	0.95	ปกติ	176	ปกติ	98	ปกติ
42	7016600044	71030				57	M	เจาะแร่ 1	ปกติ	0.94	ปกติ	197	ปกติ	188	เฝ้าระวัง
43	7016600096	71043				57	M	เจาะแร่ 1	ปกติ	0.95	ปกติ	156	ปกติ	99	ปกติ
44	7016600070	71089				33	M	เจาะแร่ 1	ปกติ	0.81	ปกติ	267	ผิดปกติ	202	เฝ้าระวัง
45	7016600021	71105				51	M	เจาะแร่ 1	ปกติ	1.01	ปกติ	189	ปกติ	105	ปกติ
46	7016600079	71139				56	M	เจาะแร่ 1	ปกติ	0.78	ปกติ	217	เฝ้าระวัง	72	ปกติ
47	7016600001	71228				53	M	เจาะแร่ 1	ปกติ	0.78	ปกติ	229	เฝ้าระวัง	160	ปกติ
48	7016600050	71257				23	M	เจาะแร่ 1	ปกติ	1.06	ปกติ	254	ผิดปกติ	436	ผิดปกติ

บริษัท สหชาติเศรษฐกิจ จำกัด - สาขานครสวรรค์

- ลำดับ	- รหัสลงทะเบียน	- รหัสพนักงาน [ID]	- คำนามหน้า	- ชื่อ [Name]	- นามสกุล [Surname]	- อายุ [Age]	- เพศ [Gender]	- แผนก [Department]	- สรุปผลการตรวจ [BUN In Blood]	- ตรวจระดับการทำงานของไต CRE ในเลือด <input type="checkbox"/> Ref. (M)0-1.17 (F)0-0.95 mg/dl	- สรุปผลการตรวจ [CRE In Blood]	- ตรวจระดับไขมัน Cholesterol:CHOL ในเลือด <input type="checkbox"/> Ref. 0-200 mg/dl	- สรุปผลการตรวจ [Cholesterol:CHOL In Blood]	- ตรวจระดับไขมัน Triglyceride:TG ในเลือด <input type="checkbox"/> Ref. 0-170 mg/dl	- สรุปผลการตรวจ [Triglyceride:TG In Blood]
49	7016600092	72068				42	M	เจาะแร่ 1	ปกติ	0.92	ปกติ	208	เฝ้าระวัง	79	ปกติ
50	7016600032	71016				56	M	เจาะแร่ 2	ปกติ	1.56	ผิดปกติ	146	ปกติ	267	ผิดปกติ
51	7016600118	71031				56	M	เจาะแร่ 2	ปกติ	0.86	ปกติ	227	เฝ้าระวัง	105	ปกติ
52	7016600139	71048				50	M	เจาะแร่ 2	ปกติ	0.99	ปกติ	168	ปกติ	67	ปกติ
53	7016600049	71065				57	M	เจาะแร่ 2	ผิดปกติ	1.56	ผิดปกติ	187	ปกติ	123	ปกติ
54	7016600011	71103				53	M	เจาะแร่ 2	ปกติ	0.95	ปกติ	188	ปกติ	147	ปกติ
55	7016600178	71130				26	M	เจาะแร่ 2	ปกติ	0.94	ปกติ	181	ปกติ	58	ปกติ
56	7016600076	71294				38	M	เจาะแร่ 2	ปกติ	0.97	ปกติ	198	ปกติ	193	เฝ้าระวัง
57	7016600170	71185				34	M	เจาะแร่ 2	ปกติ	0.95	ปกติ	161	ปกติ	141	ปกติ
58	7016600133	10148				33	M	ซ่อมบำรุง	ปกติ	0.70	ปกติ	254	ผิดปกติ	176	เฝ้าระวัง
59	7016600064	10154				37	M	ซ่อมบำรุง	ปกติ	0.59	ปกติ	303	ผิดปกติ	953	ผิดปกติ
60	7016600111	10183				32	M	ซ่อมบำรุง	ปกติ	0.91	ปกติ	192	ปกติ	200	เฝ้าระวัง
61	7016600171	71039				48	F	ซ่อมบำรุง	ปกติ	0.93	ปกติ	179	ปกติ	51	ปกติ
62	7016600235	71307				23	M	ซ่อมบำรุง	ปกติ	0.92	ปกติ	158	ปกติ	79	ปกติ
63	7016600254	71024				59	M	ซ่อมบำรุง 1	ปกติ	1.02	ปกติ	240	เฝ้าระวัง	307	ผิดปกติ

บริษัท สหชาติเศรษฐกิจ จำกัด - สาขานครสวรรค์

- ลำดับ	- รหัสลงทะเบียน	- รหัสพนักงาน [ID]	- คำนำหน้า	- ชื่อ [Name]	- นามสกุล [Surname]	- อายุ [Age]	- เพศ [Gender]	- แผนก [Department]	- สรุปผลการตรวจ [BUN In Blood]	- ตรวจระดับการทำงานของไต CRE ในเลือด <input type="checkbox"/> Ref. (M)0-1.17 (F)0-0.95 mg/dl	- สรุปผลการตรวจ [CRE In Blood]	- ตรวจระดับไขมัน Cholesterol:CHOL ในเลือด <input type="checkbox"/> Ref. 0-200 mg/dl	- สรุปผลการตรวจ [Cholesterol:CHOL In Blood]	- ตรวจระดับไขมัน Triglyceride:TG ในเลือด <input type="checkbox"/> Ref. 0-170 mg/dl	- สรุปผลการตรวจ [Triglyceride:TG In Blood]
64	7016600017	71027				57	F	ซ่อมบำรุง 1	ปกติ	0.49	ปกติ	197	ปกติ	142	ปกติ
65	7016600085	71037				53	M	ซ่อมบำรุง 1	ปกติ	0.79	ปกติ	169	ปกติ	69	ปกติ
66	7016600157	71221				31	M	ซ่อมบำรุง 1	ปกติ	0.90	ปกติ	206	เฝ้าระวัง	68	ปกติ
67	7016600146	71249				35	M	ซ่อมบำรุง 1	ปกติ	1.18	เฝ้าระวัง	253	ผิดปกติ	302	ผิดปกติ
68	7016600104	71305				29	M	ซ่อมบำรุง 1	ปกติ	1.05	ปกติ	290	ผิดปกติ	288	ผิดปกติ
69	7016600026	71036				58	M	ซ่อมบำรุง 2	ปกติ	0.94	ปกติ	148	ปกติ	138	ปกติ
70	7016600086	71072				52	F	ซ่อมบำรุง 2	ปกติ	0.61	ปกติ	200	ปกติ	167	ปกติ
71	7016600106	71138				27	M	ซ่อมบำรุง 2	ปกติ	0.82	ปกติ	289	ผิดปกติ	422	ผิดปกติ
72	7016600238	71247				28	M	ซ่อมบำรุง 2	ปกติ	0.87	ปกติ	218	เฝ้าระวัง	91	ปกติ
73	7016600072	71292				27	M	ซ่อมบำรุง 2	ปกติ	0.87	ปกติ	237	เฝ้าระวัง	125	ปกติ
74	7016600237	71323				27	M	ซ่อมบำรุง 2	ปกติ	0.68	ปกติ	203	เฝ้าระวัง	128	ปกติ
75	7016600110	71086				39	M	ซ่อมบำรุง 3	ปกติ	1.03	ปกติ	380	ผิดปกติ	2029	ผิดปกติ
76	7016600012	71202				30	M	ซ่อมบำรุง 3	ปกติ	1.02	ปกติ	186	ปกติ	88	ปกติ
77	7016600120	71233				47	M	ซ่อมบำรุง 3	ปกติ	0.91	ปกติ	177	ปกติ	98	ปกติ
78	7016600132	71285				36	M	ซ่อมบำรุง 3	ปกติ	0.99	ปกติ	237	เฝ้าระวัง	106	ปกติ
79	7016600058	71144				35	M	ซ่อมบำรุง 3	ปกติ	1.09	ปกติ	228	เฝ้าระวัง	85	ปกติ
80	7016600043	71193				58	F	ทรัพยากรบุคคล	ปกติ	0.83	ปกติ	230	เฝ้าระวัง	155	ปกติ
81	7016600059	71203				57	M	ทรัพยากรบุคคล	ปกติ	0.87	ปกติ	236	เฝ้าระวัง	87	ปกติ
82	7016600052	71304				56	F	ทรัพยากรบุคคล	เฝ้าระวัง	0.80	ปกติ	253	ผิดปกติ	75	ปกติ
83	7016600077	71308				56	M	ทรัพยากรบุคคล	ปกติ	0.91	ปกติ	145	ปกติ	40	ปกติ

บริษัท สหชาติเศรษฐกิจ จำกัด - สาขานครสวรรค์

- ลำดับ	- รหัสลงทะเบียน	- รหัสพนักงาน [ID]	- คำนามหน้า	- ชื่อ [Name]	- นามสกุล [Surname]	- อายุ [Age]	- เพศ [Gender]	- แผนก [Department]	- สรุปผลการตรวจ [BUN In Blood]	- ตรวจระดับการทำงานของไต CRE ในเลือด <input type="checkbox"/> Ref. (M)0-1.17 (F)0-0.95 mg/dl	- สรุปผลการตรวจ [CRE In Blood]	- ตรวจระดับไขมัน Cholesterol:CHOL ในเลือด <input type="checkbox"/> Ref. 0-200 mg/dl	- สรุปผลการตรวจ [Cholesterol:CHOL In Blood]	- ตรวจระดับไขมัน Triglyceride:TG ในเลือด <input type="checkbox"/> Ref. 0-170 mg/dl	- สรุปผลการตรวจ [Triglyceride:TG In Blood]
84	7016600014	10069				40	F	ทรัพยากรบุคคลและธุรการ	ปกติ	0.46	ปกติ	220	เฝ้าระวัง	112	ปกติ
85	7016600180	10142				38	F	ทรัพยากรบุคคลและธุรการ	ปกติ	0.68	ปกติ	184	ปกติ	88	ปกติ
86	7016600191	10195				44	M	ทรัพยากรบุคคลและธุรการ	ปกติ	1.12	ปกติ	244	เฝ้าระวัง	159	ปกติ
87	7016600006	71005				53	M	แพรคเตอร์ 1	ปกติ	1.04	ปกติ	193	ปกติ	724	ผิดปกติ
88	7016600067	71029				49	M	แพรคเตอร์ 1	ปกติ	0.97	ปกติ	163	ปกติ	155	ปกติ
89	7016600019	71075				45	M	แพรคเตอร์ 1	ปกติ	1.00	ปกติ	189	ปกติ	165	ปกติ
90	7016600046	71076				38	M	แพรคเตอร์ 1	ปกติ	0.87	ปกติ	227	เฝ้าระวัง	165	ปกติ
91	7016600088	71192				37	M	แพรคเตอร์ 1	ปกติ	0.78	ปกติ	193	ปกติ	263	ผิดปกติ
92	7016600125	71288				45	M	แพรคเตอร์ 1	ปกติ	0.76	ปกติ	195	ปกติ	72	ปกติ
93	7016600054	71017				50	M	แพรคเตอร์ 2	ปกติ	0.98	ปกติ	182	ปกติ	670	ผิดปกติ
94	7016600022	71038				57	M	แพรคเตอร์ 2	ปกติ	1.04	ปกติ	238	เฝ้าระวัง	217	ผิดปกติ
95	7016600214	71080				35	M	แพรคเตอร์ 2	ปกติ	0.97	ปกติ	233	เฝ้าระวัง	254	ผิดปกติ
96	7016600194	71091				37	M	แพรคเตอร์ 2	ปกติ	1.12	ปกติ	208	เฝ้าระวัง	478	ผิดปกติ
97	7016600145	71117				27	M	แพรคเตอร์ 2	ปกติ	0.99	ปกติ	196	ปกติ	109	ปกติ
98	7016600075	71134				59	M	แพรคเตอร์ 2	ปกติ	0.80	ปกติ	174	ปกติ	230	ผิดปกติ

บริษัท สหชาติเศรษฐกิจ จำกัด - สาขานครสวรรค์

- ลำดับ	- รหัสลงทะเบียน	- รหัสพนักงาน [ID]	- คำนามหน้า	- ชื่อ [Name]	- นามสกุล [Surname]	- อายุ [Age]	- เพศ [Gender]	- แผนก [Department]	- สรุปผลการตรวจ [BUN In Blood]	- ตรวจระดับการทำงานของไต CRE ในเลือด <input type="checkbox"/> Ref. (M)0-1.17 (F)0-0.95 mg/dl	- สรุปผลการตรวจ [CRE In Blood]	- ตรวจระดับไขมัน Cholesterol:CHOL ในเลือด <input type="checkbox"/> Ref. 0-200 mg/dl	- สรุปผลการตรวจ [Cholesterol:CHOL In Blood]	- ตรวจระดับไขมัน Triglyceride:TG ในเลือด <input type="checkbox"/> Ref. 0-170 mg/dl	- สรุปผลการตรวจ [Triglyceride:TG In Blood]
99	7016600121	71279				22	M	แพรรคเตอร์ 2	ปกติ	0.89	ปกติ	147	ปกติ	104	ปกติ
100	7016600114	71320				26	M	แพรรคเตอร์ 2	ปกติ	1.00	ปกติ	171	ปกติ	123	ปกติ
101	7016600166	71272				35	M	บริหารระบบคุณภาพ	ปกติ	0.89	ปกติ	194	ปกติ	179	เฝ้าระวัง
102	7016600078	10192				36	F	บัญชี การเงิน	ปกติ	0.55	ปกติ	255	ผิดปกติ	198	เฝ้าระวัง
103	7016600249	71012				57	F	บัญชี การเงิน	ปกติ	0.65	ปกติ	182	ปกติ	146	ปกติ
104	7016600015	10023				40	M	ใบอนุญาต	ปกติ	0.83	ปกติ	182	ปกติ	150	ปกติ
105	7016600224	10046				45	M	ผลิต	ปกติ	1.08	ปกติ	263	ผิดปกติ	1263	ผิดปกติ
106	7016600135	10137				34	M	ผลิต	ปกติ	0.98	ปกติ	249	เฝ้าระวัง	251	ผิดปกติ
107	7016600126	10158				48	M	ผลิต	ปกติ	0.91	ปกติ	178	ปกติ	69	ปกติ
108	7016600162	10173				30	M	ผลิต	ปกติ	1.14	ปกติ	222	เฝ้าระวัง	308	ผิดปกติ
109	7016600087	71009				56	M	ผลิต 1	ปกติ	1.02	ปกติ	249	เฝ้าระวัง	113	ปกติ
110	7016600040	71008				54	M	ผลิต 2	ปกติ	0.97	ปกติ	235	เฝ้าระวัง	640	ผิดปกติ
111	7016600103	71269				52	M	รถบรรทุก 1	ปกติ	0.88	ปกติ	203	เฝ้าระวัง	131	ปกติ
112	7016600094	71297				27	M	รถบรรทุก 1	ปกติ	0.98	ปกติ	215	เฝ้าระวัง	87	ปกติ
113	7016600192	71018				59	M	รถบรรทุก 2	ปกติ	0.83	ปกติ	238	เฝ้าระวัง	295	ผิดปกติ
114	7016600174	71282				25	M	รถบรรทุก 2	ปกติ	0.86	ปกติ	165	ปกติ	310	ผิดปกติ
115	7016600193	71287				29	M	รถบรรทุก 2	ปกติ	1.02	ปกติ	197	ปกติ	126	ปกติ
116	7016600107	71299				25	M	รถบรรทุก 2	ปกติ	1.16	ปกติ	193	ปกติ	102	ปกติ
117	7016600041	71205				37	M	รถบรรทุก1	ปกติ	1.21	เฝ้าระวัง	240	เฝ้าระวัง	199	เฝ้าระวัง
118	7016600093	71158				27	M	รถบรรทุก2	ปกติ	0.70	ปกติ	335	ผิดปกติ	1985	ผิดปกติ

บริษัท สหชาติเศรษฐกิจ จำกัด - สาขานครสวรรค์

- ลำดับ	- รหัสลงทะเบียน	- รหัสพนักงาน [ID]	- คำนามหน้า	- ชื่อ [Name]	- นามสกุล [Surname]	- อายุ [Age]	- เพศ [Gender]	- แผนก [Department]	- สรุปผลการตรวจ [BUN In Blood]	- ตรวจระดับการทำงานของไต CRE ในเลือด <input type="checkbox"/> Ref. (M)0-1.17 (F)0-0.95 mg/dl	- สรุปผลการตรวจ [CRE In Blood]	- ตรวจระดับไขมัน Cholesterol:CHOL ในเลือด <input type="checkbox"/> Ref. 0-200 mg/dl	- สรุปผลการตรวจ [Cholesterol:CHOL In Blood]	- ตรวจระดับไขมัน Triglyceride:TG ในเลือด <input type="checkbox"/> Ref. 0-170 mg/dl	- สรุปผลการตรวจ [Triglyceride:TG In Blood]
119	7016600073	71174				42	M	รถบรรทุก2	ปกติ	0.95	ปกติ	180	ปกติ	397	ผิดปกติ
120	7016600056	71032				58	M	โรงไม้แร่ 1	ปกติ	0.96	ปกติ	235	เฝ้าระวัง	152	ปกติ
121	7016600042	71055				55	M	โรงไม้แร่ 1	ปกติ	1.42	เฝ้าระวัง	256	ผิดปกติ	307	ผิดปกติ
122	7016600129	71100				33	M	โรงไม้แร่ 1	ปกติ	0.82	ปกติ	223	เฝ้าระวัง	138	ปกติ
123	7016600027	71020				56	M	โรงไม้แร่ 2	ปกติ	0.84	ปกติ	201	เฝ้าระวัง	138	ปกติ
124	7016600060	71049				59	M	โรงไม้แร่ 2	ปกติ	0.91	ปกติ	160	ปกติ	123	ปกติ
125	7016600123	71067				52	M	โรงไม้แร่ 2	ปกติ	0.80	ปกติ	237	เฝ้าระวัง	89	ปกติ
126	7016600038	71079				37	M	โรงไม้แร่ 2	ปกติ	1.04	ปกติ	197	ปกติ	219	ผิดปกติ
127	7016600101	71165				49	M	โรงไม้แร่ 2	ปกติ	0.91	ปกติ	138	ปกติ	312	ผิดปกติ
128	7016600047	71256				42	M	โรงไม้แร่ 2	ปกติ	1.01	ปกติ	176	ปกติ	242	ผิดปกติ
129	7016600097	71273				28	M	โรงไม้แร่ 2	ปกติ	1.05	ปกติ	197	ปกติ	133	ปกติ
130	7016600112	71281				45	M	โรงไม้แร่ 2	ปกติ	0.83	ปกติ	182	ปกติ	79	ปกติ
131	7016600136	71206				42	M	โรงไม้แร่1	ปกติ	1.12	ปกติ	181	ปกติ	91	ปกติ
132	7016600233	10120				43	M	สไตร์	ปกติ	0.93	ปกติ	154	ปกติ	77	ปกติ
133	7016600105	10178				41	M	สไตร์	ปกติ	1.01	ปกติ	228	เฝ้าระวัง	78	ปกติ
134	7016600113	10181				32	M	สไตร์	ปกติ	1.27	เฝ้าระวัง	252	ผิดปกติ	268	ผิดปกติ
135	7016600185	71182				29	F	สไตร์	ปกติ	0.61	ปกติ	198	ปกติ	134	ปกติ
136	7016600173	71311				27	M	สไตร์	ปกติ	0.88	ปกติ	191	ปกติ	52	ปกติ
137	7016600165	10170				36	M	สิ่งแวดล้อม	ปกติ	1.12	ปกติ	206	เฝ้าระวัง	143	ปกติ
138	7016600062	71251				56	M	สิ่งแวดล้อม	ปกติ	1.10	ปกติ	178	ปกติ	115	ปกติ

บริษัท สหชาติเศรษฐกิจ จำกัด - สาขานครสวรรค์

- ลำดับ	- รหัสลงทะเบียน	- รหัสพนักงาน [ID]	- คำนำหน้า	- ชื่อ [Name]	- นามสกุล [Surname]	- อายุ [Age]	- เพศ [Gender]	- แผนก [Department]	- สรุปผลการตรวจ [BUN In Blood]	- ตรวจระดับการทำงานของไต CRE ในเลือด <input type="checkbox"/> Ref. (M)0-1.17 (F)0-0.95 mg/dl	- สรุปผลการตรวจ [CRE In Blood]	- ตรวจระดับไขมัน Cholesterol:CHOL ในเลือด <input type="checkbox"/> Ref. 0-200 mg/dl	- สรุปผลการตรวจ [Cholesterol:CHOL In Blood]	- ตรวจระดับไขมัน Triglyceride:TG ในเลือด <input type="checkbox"/> Ref. 0-170 mg/dl	- สรุปผลการตรวจ [Triglyceride:TG In Blood]
139	7016600080	71310				28	M	สิ่งแวดล้อม							
140	7016600186	71313				30	M	สิ่งแวดล้อม	ปกติ	0.99	ปกติ	185	ปกติ	83	ปกติ
141	7016600177	71019				50	M	ออยเลอร์ 1	ปกติ	0.87	ปกติ	168	ปกติ	85	ปกติ
142	7016600147	71274				32	M	ออยเลอร์ 1	ปกติ	1.10	ปกติ	198	ปกติ	58	ปกติ
143	7016600024	71286				25	M	ออยเลอร์ 1	ปกติ	0.94	ปกติ	155	ปกติ	96	ปกติ
144	7016600176	71306				25	M	ออยเลอร์ 1	ปกติ	1.03	ปกติ	151	ปกติ	127	ปกติ
145	7016600102	71215				46	M	ออยเลอร์ 2	ปกติ	1.18	เฝ้าระวัง	194	ปกติ	268	ผิดปกติ
146	7016600236	71263				41	M	ออยเลอร์ 2	ปกติ	1.18	เฝ้าระวัง	223	เฝ้าระวัง	209	เฝ้าระวัง
147	7016600220	71301				24	M	ออยเลอร์ 2	ปกติ	1.07	ปกติ	164	ปกติ	43	ปกติ
148	7016600206	71303				20	M	ออยเลอร์ 2	ปกติ	0.83	ปกติ	180	ปกติ	97	ปกติ

บริษัท สหชาติเศรษฐกิจ จำกัด - สาขานครสวรรค์

- ลำดับ	- รหัสลงทะเบียน	- รหัสพนักงาน [ID]	- คำนำหน้า	- ชื่อ [Name]	- นามสกุล [Surname]	- อายุ [Age]	- เพศ [Gender]	- แผนก [Department]	- ตรวจระดับไขมัน LDL ในเลือด <input type="checkbox"/> Ref. 0-160 mg/dl	- สรุปผลการตรวจ [LDL In Blood]	- ตรวจระดับไขมัน HDL ในเลือด <input type="checkbox"/> Ref. 40-200 mg/dl	- สรุปผลการตรวจ [HDL In Blood]	- ตรวจระดับการทำงานของตับ SGOT ในเลือด <input type="checkbox"/> Ref. 0-40 U/L	- สรุปผลการตรวจ [SGOT In Blood]	- ตรวจระดับการทำงานของตับ SGPT ในเลือด <input type="checkbox"/> Ref. 0-40 U/L	- สรุปผลการตรวจ [SGPT In Blood]	- ตรวจหาเชื้อไวรัสตับอักเสบบีในเลือด [HBsAg IMMUNO] <input type="checkbox"/> Ref. Negative / Non Reactive
1	7016600130	-				72	M	-	75	ปกติ	45	ปกติ	19	ปกติ	19	ปกติ	Negative
2	7016600144	10185				28	M	IT	125	ปกติ	35	เฝ้าระวัง	20	ปกติ	16	ปกติ	Negative
3	7016600068	71062				43	F	เก็บดินโรงไม่แร่ 1	87	ปกติ	58	ปกติ	20	ปกติ	17	ปกติ	Negative
4	7016600084	71063				53	F	เก็บดินโรงไม่แร่ 1	66	ปกติ	50	ปกติ	20	ปกติ	16	ปกติ	Negative
5	7016600090	71069				57	F	เก็บดินโรงไม่แร่ 1	58	ปกติ	62	ปกติ	52	ผิดปกติ	46	เฝ้าระวัง	Negative
6	7016600045	71243				36	F	เก็บดินโรงไม่แร่ 1	130	ปกติ	39	เฝ้าระวัง	16	ปกติ	14	ปกติ	Negative
7	7016600030	71071				60	F	เก็บดินโรงไม่แร่ 2	63	ปกติ	59	ปกติ	26	ปกติ	11	ปกติ	Negative
8	7016600074	71078				58	F	เก็บดินโรงไม่แร่ 2	83	ปกติ	61	ปกติ	19	ปกติ	5	ปกติ	Negative
9	7016600219	71261				38	F	เก็บดินโรงไม่แร่ 2	100	ปกติ	45	ปกติ	20	ปกติ	12	ปกติ	Negative
10	7016600137	71275				47	F	เก็บดินโรงไม่แร่ 2	90	ปกติ	54	ปกติ	25	ปกติ	24	ปกติ	Negative
11	7016600071	71319				25	F	เก็บดินโรงไม่แร่ 2	76	ปกติ	28	ผิดปกติ	26	ปกติ	22	ปกติ	Negative
12	7016600128	71211				32	F	เก็บดินโรงไม่แร่ 1	65	ปกติ	45	ปกติ	21	ปกติ	21	ปกติ	Negative
13	7016600051	71212				30	F	เก็บดินโรงไม่แร่ 2	53	ปกติ	42	ปกติ	14	ปกติ	13	ปกติ	Negative
14	7016600033	71175				46	F	ขนส่ง	80	ปกติ	50	ปกติ	28	ปกติ	31	ปกติ	Negative
15	7016600057	71183				35	F	ขนส่ง	118	ปกติ	52	ปกติ	17	ปกติ	25	ปกติ	Negative
16	7016600053	71147				32	M	ควบคุมคุณภาพ	151	ปกติ	33	เฝ้าระวัง	24	ปกติ	27	ปกติ	Negative
17	7016600063	71148				33	M	ควบคุมคุณภาพ	126	ปกติ	45	ปกติ	28	ปกติ	57	ผิดปกติ	Negative
18	7016600004	71162				41	M	ควบคุมคุณภาพ	96	ปกติ	59	ปกติ	37	ปกติ	39	ปกติ	Negative
19	7016600048	71284				22	M	ควบคุมคุณภาพ	174	เฝ้าระวัง	49	ปกติ	19	ปกติ	12	ปกติ	Negative
20	7016600055	71084				52	F	ควบคุมน้ำหนัก	71	ปกติ	61	ปกติ	29	ปกติ	37	ปกติ	Negative

บริษัท สหชาติเศรษฐกิจ จำกัด - สาขานครสวรรค์

- ลำดับ	- รหัสลงทะเบียน	- รหัสพนักงาน [ID]	- คำนำหน้า	- ชื่อ [Name]	- นามสกุล [Surname]	- อายุ [Age]	- เพศ [Gender]	- แผนก [Department]	- ตรวจระดับไขมัน LDL ในเลือด <input type="checkbox"/> Ref. 0-160 mg/dl	- สรุปผลการตรวจ [LDL In Blood]	- ตรวจระดับไขมัน HDL ในเลือด <input type="checkbox"/> Ref. 40-200 mg/dl	- สรุปผลการตรวจ [HDL In Blood]	- ตรวจระดับการทำงานของตับ SGOT ในเลือด <input type="checkbox"/> Ref. 0-40 U/L	- สรุปผลการตรวจ [SGOT In Blood]	- ตรวจระดับการทำงานของตับ SGPT ในเลือด <input type="checkbox"/> Ref. 0-40 U/L	- สรุปผลการตรวจ [SGPT In Blood]	- ตรวจหาเชื้อไวรัสตับอักเสบบีในเลือด [HBsAg IMMUNO] <input type="checkbox"/> Ref. Negative / Non Reactive
21	7016600028	71131				37	F	ควบคุมน้ำหนัก	101	ปกติ	73	ปกติ	17	ปกติ	8	ปกติ	Negative
22	7016600031	71207				37	F	ควบคุมน้ำหนัก	115	ปกติ	75	ปกติ	19	ปกติ	8	ปกติ	Negative
23	7016600184	10119				41	F	ควบคุมและประกันคุณภาพ	79	ปกติ	64	ปกติ	18	ปกติ	14	ปกติ	Negative
24	7016600134	10144				33	F	ควบคุมและประกันคุณภาพ	80	ปกติ	62	ปกติ	18	ปกติ	7	ปกติ	Negative
25	7016600034	71177				48	M	ควบคุมและประกันคุณภาพ	93	ปกติ	69	ปกติ	27	ปกติ	24	ปกติ	Negative
26	7016600013	71179				43	M	ควบคุมและประกันคุณภาพ	44	ปกติ	35	เฝ้าระวัง	46	เฝ้าระวัง	44	เฝ้าระวัง	Positive
27	7016600023	71181				42	F	ควบคุมและประกันคุณภาพ	173	เฝ้าระวัง	59	ปกติ	17	ปกติ	14	ปกติ	Negative
28	7016600010	10153				44	M	ความปลอดภัย	137	ปกติ	37	เฝ้าระวัง	29	ปกติ	45	เฝ้าระวัง	Negative

บริษัท สหชาติเศรษฐกิจ จำกัด - สาขานครสวรรค์

- ลำดับ	- รหัสลงทะเบียน	- รหัสพนักงาน [ID]	- คำนำหน้า	- ชื่อ [Name]	- นามสกุล [Surname]	- อายุ [Age]	- เพศ [Gender]	- แผนก [Department]	- ตรวจระดับไขมัน LDL ในเลือด <input type="checkbox"/> Ref. 0-160 mg/dl	- สรุปผลการตรวจ [LDL In Blood]	- ตรวจระดับไขมัน HDL ในเลือด <input type="checkbox"/> Ref. 40-200 mg/dl	- สรุปผลการตรวจ [HDL In Blood]	- ตรวจระดับการทำงานของตับ SGOT ในเลือด <input type="checkbox"/> Ref. 0-40 U/L	- สรุปผลการตรวจ [SGOT In Blood]	- ตรวจระดับการทำงานของตับ SGPT ในเลือด <input type="checkbox"/> Ref. 0-40 U/L	- สรุปผลการตรวจ [SGPT In Blood]	- ตรวจหาเชื้อไวรัสตับอักเสบบีในเลือด [HBsAg IMMUNO] <input type="checkbox"/> Ref. Negative / Non Reactive
29	7016600172	10184				27	F	ความผิดปกติ	56	ปกติ	60	ปกติ	15	ปกติ	12	ปกติ	Negative
30	7016600098	71280				33	F	ความผิดปกติ	141	ปกติ	46	ปกติ	23	ปกติ	30	ปกติ	Negative
31	7016600119	71291				26	M	ความผิดปกติ	161	เฝ้าระวัง	36	เฝ้าระวัง	40	ปกติ	46	เฝ้าระวัง	Negative
32	7016600066	71296				28	M	ความผิดปกติ	123	ปกติ	48	ปกติ	71	ผิดปกติ	123	ผิดปกติ	Negative
33	7016600099	71312				23	M	ความผิดปกติ	117	ปกติ	41	ปกติ	37	ปกติ	74	ผิดปกติ	Negative
34	7016600020	71109				58	M	ความผิดปกติ	86	ปกติ	32	เฝ้าระวัง	32	ปกติ	38	ปกติ	Negative
35	7016600002	71262				58	M	ความผิดปกติ	53	ปกติ	37	เฝ้าระวัง	55	ผิดปกติ	41	เฝ้าระวัง	Negative
36	7016600005	71267				60	M	ความผิดปกติ	107	ปกติ	63	ปกติ	33	ปกติ	29	ปกติ	Negative
37	7016600003	71314				52	M	ความผิดปกติ	101	ปกติ	71	ปกติ	29	ปกติ	15	ปกติ	Negative
38	7016600025	71058				58	F	จุดเย็บแร่ 2	108	ปกติ	51	ปกติ	24	ปกติ	13	ปกติ	Negative
39	7016600182	10129				44	M	จัดซื้อ	127	ปกติ	38	เฝ้าระวัง	20	ปกติ	18	ปกติ	Negative
40	7016600167	71176				40	F	จัดซื้อ	164	เฝ้าระวัง	77	ปกติ	17	ปกติ	7	ปกติ	Negative
41	7016600039	71025				59	M	เจาะแร่ 1	119	ปกติ	38	เฝ้าระวัง	26	ปกติ	12	ปกติ	Negative
42	7016600044	71030				57	M	เจาะแร่ 1	117	ปกติ	42	ปกติ	32	ปกติ	25	ปกติ	Negative
43	7016600096	71043				57	M	เจาะแร่ 1	95	ปกติ	42	ปกติ	31	ปกติ	8	ปกติ	Negative
44	7016600070	71089				33	M	เจาะแร่ 1	171	เฝ้าระวัง	55	ปกติ	29	ปกติ	33	ปกติ	Negative
45	7016600021	71105				51	M	เจาะแร่ 1	121	ปกติ	46	ปกติ	29	ปกติ	10	ปกติ	Negative
46	7016600079	71139				56	M	เจาะแร่ 1	122	ปกติ	81	ปกติ	25	ปกติ	22	ปกติ	Negative
47	7016600001	71228				53	M	เจาะแร่ 1	148	ปกติ	49	ปกติ	29	ปกติ	39	ปกติ	Negative
48	7016600050	71257				23	M	เจาะแร่ 1	144	ปกติ	36	เฝ้าระวัง	33	ปกติ	44	เฝ้าระวัง	Negative

บริษัท สหชาติเศรษฐกิจ จำกัด - สาขานครสวรรค์

- ลำดับ	- รหัสลงทะเบียน	- รหัสพนักงาน [ID]	- คำน้าหน้า	- ชื่อ [Name]	- นามสกุล [Surname]	- อายุ [Age]	- เพศ [Gender]	- แผนก [Department]	- ตรวจระดับไขมัน LDL ในเลือด <input type="checkbox"/> Ref. 0-160 mg/dl	- สรุปผลการตรวจ [LDL In Blood]	- ตรวจระดับไขมัน HDL ในเลือด <input type="checkbox"/> Ref. 40-200 mg/dl	- สรุปผลการตรวจ [HDL In Blood]	- ตรวจระดับการทำงานของตับ SGOT ในเลือด <input type="checkbox"/> Ref. 0-40 U/L	- สรุปผลการตรวจ [SGOT In Blood]	- ตรวจระดับการทำงานของตับ SGPT ในเลือด <input type="checkbox"/> Ref. 0-40 U/L	- สรุปผลการตรวจ [SGPT In Blood]	- ตรวจหาเชื้อไวรัสตับอักเสบบีในเลือด [HBsAg IMMUNO] <input type="checkbox"/> Ref. Negative / Non Reactive
49	7016600092	72068				42	M	เจาะแร่ 1	136	ปกติ	57	ปกติ	25	ปกติ	21	ปกติ	Positive
50	7016600032	71016				56	M	เจาะแร่ 2	56	ปกติ	37	เฝ้าระวัง	27	ปกติ	16	ปกติ	Positive
51	7016600118	71031				56	M	เจาะแร่ 2	132	ปกติ	74	ปกติ	34	ปกติ	39	ปกติ	Negative
52	7016600139	71048				50	M	เจาะแร่ 2	85	ปกติ	70	ปกติ	26	ปกติ	19	ปกติ	Negative
53	7016600049	71065				57	M	เจาะแร่ 2	113	ปกติ	50	ปกติ	24	ปกติ	14	ปกติ	Negative
54	7016600011	71103				53	M	เจาะแร่ 2	87	ปกติ	72	ปกติ	28	ปกติ	16	ปกติ	Negative
55	7016600178	71130				26	M	เจาะแร่ 2	109	ปกติ	60	ปกติ	23	ปกติ	10	ปกติ	Negative
56	7016600076	71294				38	M	เจาะแร่ 2	113	ปกติ	46	ปกติ	34	ปกติ	53	ผิดปกติ	Negative
57	7016600170	71185				34	M	เจาะแร่ 2	95	ปกติ	38	เฝ้าระวัง	29	ปกติ	32	ปกติ	Negative
58	7016600133	10148				33	M	ซ่อมบำรุง	163	เฝ้าระวัง	56	ปกติ	27	ปกติ	27	ปกติ	Negative
59	7016600064	10154				37	M	ซ่อมบำรุง	134	ปกติ	30	เฝ้าระวัง	37	ปกติ	47	เฝ้าระวัง	Negative
60	7016600111	10183				32	M	ซ่อมบำรุง	118	ปกติ	34	เฝ้าระวัง	35	ปกติ	47	เฝ้าระวัง	Negative
61	7016600171	71039				48	F	ซ่อมบำรุง	117	ปกติ	52	ปกติ	19	ปกติ	8	ปกติ	Negative
62	7016600235	71307				23	M	ซ่อมบำรุง	92	ปกติ	50	ปกติ	31	ปกติ	35	ปกติ	Negative
63	7016600254	71024				59	M	ซ่อมบำรุง 1	144	ปกติ	35	เฝ้าระวัง	27	ปกติ	38	ปกติ	Negative

บริษัท สหชาติเศรษฐกิจ จำกัด - สาขานครสวรรค์

- ลำดับ	- รหัสลงทะเบียน	- รหัสพนักงาน [ID]	- คำน้าหน้า	- ชื่อ [Name]	- นามสกุล [Surname]	- อายุ [Age]	- เพศ [Gender]	- แผนก [Department]	- ตรวจระดับไขมัน LDL ในเลือด <input type="checkbox"/> Ref. 0-160 mg/dl	- สรุปผลการตรวจ [LDL In Blood]	- ตรวจระดับไขมัน HDL ในเลือด <input type="checkbox"/> Ref. 40-200 mg/dl	- สรุปผลการตรวจ [HDL In Blood]	- ตรวจระดับการทำงานของตับ SGOT ในเลือด <input type="checkbox"/> Ref. 0-40 U/L	- สรุปผลการตรวจ [SGOT In Blood]	- ตรวจระดับการทำงานของตับ SGPT ในเลือด <input type="checkbox"/> Ref. 0-40 U/L	- สรุปผลการตรวจ [SGPT In Blood]	- ตรวจหาเชื้อไวรัสตับอักเสบบีในเลือด [HBsAg IMMUNO] <input type="checkbox"/> Ref. Negative / Non Reactive
64	7016600017	71027				57	F	ซ่อมบำรุง 1	90	ปกติ	79	ปกติ	33	ปกติ	20	ปกติ	Negative
65	7016600085	71037				53	M	ซ่อมบำรุง 1	86	ปกติ	69	ปกติ	73	ผิดปกติ	91	ผิดปกติ	Negative
66	7016600157	71221				31	M	ซ่อมบำรุง 1	88	ปกติ	104	ปกติ	26	ปกติ	18	ปกติ	Negative
67	7016600146	71249				35	M	ซ่อมบำรุง 1	154	ปกติ	38	เฝ้าระวัง	33	ปกติ	28	ปกติ	Negative
68	7016600104	71305				29	M	ซ่อมบำรุง 1	190	เฝ้าระวัง	42	ปกติ	38	ปกติ	50	เฝ้าระวัง	Negative
69	7016600026	71036				58	M	ซ่อมบำรุง 2	77	ปกติ	43	ปกติ	38	ปกติ	32	ปกติ	Negative
70	7016600086	71072				52	F	ซ่อมบำรุง 2	125	ปกติ	42	ปกติ	25	ปกติ	16	ปกติ	Negative
71	7016600106	71138				27	M	ซ่อมบำรุง 2	155	ปกติ	73	ปกติ	90	ผิดปกติ	96	ผิดปกติ	Negative
72	7016600238	71247				28	M	ซ่อมบำรุง 2	103	ปกติ	96	ปกติ	49	เฝ้าระวัง	29	ปกติ	Negative
73	7016600072	71292				27	M	ซ่อมบำรุง 2	158	ปกติ	54	ปกติ	35	ปกติ	57	ผิดปกติ	Negative
74	7016600237	71323				27	M	ซ่อมบำรุง 2	138	ปกติ	40	ปกติ	54	ผิดปกติ	98	ผิดปกติ	Negative
75	7016600110	71086				39	M	ซ่อมบำรุง 3	63	ปกติ	33	เฝ้าระวัง	37	ปกติ	41	เฝ้าระวัง	Negative
76	7016600012	71202				30	M	ซ่อมบำรุง 3	126	ปกติ	43	ปกติ	32	ปกติ	31	ปกติ	Negative
77	7016600120	71233				47	M	ซ่อมบำรุง 3	100	ปกติ	58	ปกติ	31	ปกติ	16	ปกติ	Negative
78	7016600132	71285				36	M	ซ่อมบำรุง 3	171	เฝ้าระวัง	45	ปกติ	31	ปกติ	31	ปกติ	Negative
79	7016600058	71144				35	M	ซ่อมบำรุง 3	154	ปกติ	57	ปกติ	18	ปกติ	18	ปกติ	Negative
80	7016600043	71193				58	F	ทรัพยากรบุคคล	142	ปกติ	57	ปกติ	26	ปกติ	17	ปกติ	Negative
81	7016600059	71203				57	M	ทรัพยากรบุคคล	156	ปกติ	63	ปกติ	31	ปกติ	14	ปกติ	Negative
82	7016600052	71304				56	F	ทรัพยากรบุคคล	153	ปกติ	85	ปกติ	30	ปกติ	17	ปกติ	Negative
83	7016600077	71308				56	M	ทรัพยากรบุคคล	80	ปกติ	57	ปกติ	46	เฝ้าระวัง	57	ผิดปกติ	Positive

บริษัท สหชาติเศรษฐกิจ จำกัด - สาขานครสวรรค์

- ลำดับ	- รหัสลงทะเบียน	- รหัสพนักงาน [ID]	- คำนามหน้า	- ชื่อ [Name]	- นามสกุล [Surname]	- อายุ [Age]	- เพศ [Gender]	- แผนก [Department]	- ตรวจระดับไขมัน LDL ในเลือด <input type="checkbox"/> Ref. 0-160 mg/dl	- สรุปผลการตรวจ [LDL In Blood]	- ตรวจระดับไขมัน HDL ในเลือด <input type="checkbox"/> Ref. 40-200 mg/dl	- สรุปผลการตรวจ [HDL In Blood]	- ตรวจระดับการทำงานของตับ SGOT ในเลือด <input type="checkbox"/> Ref. 0-40 U/L	- สรุปผลการตรวจ [SGOT In Blood]	- ตรวจระดับการทำงานของตับ SGPT ในเลือด <input type="checkbox"/> Ref. 0-40 U/L	- สรุปผลการตรวจ [SGPT In Blood]	- ตรวจหาเชื้อไวรัสตับอักเสบบีในเลือด [HBsAg IMMUNO] <input type="checkbox"/> Ref. Negative / Non Reactive
84	7016600014	10069				40	F	ทรัพยากรบุคคลและธุรการ	126	ปกติ	72	ปกติ	25	ปกติ	9	ปกติ	Negative
85	7016600180	10142				38	F	ทรัพยากรบุคคลและธุรการ	110	ปกติ	57	ปกติ	24	ปกติ	19	ปกติ	Negative
86	7016600191	10195				44	M	ทรัพยากรบุคคลและธุรการ	163	เฝ้าระวัง	50	ปกติ	24	ปกติ	31	ปกติ	Negative
87	7016600006	71005				53	M	แพรคเตอร์ 1	75	ปกติ	35	เฝ้าระวัง	37	ปกติ	59	ผิดปกติ	Negative
88	7016600067	71029				49	M	แพรคเตอร์ 1	83	ปกติ	49	ปกติ	30	ปกติ	35	ปกติ	Negative
89	7016600019	71075				45	M	แพรคเตอร์ 1	108	ปกติ	48	ปกติ	35	ปกติ	21	ปกติ	Negative
90	7016600046	71076				38	M	แพรคเตอร์ 1	127	ปกติ	66	ปกติ	24	ปกติ	21	ปกติ	Negative
91	7016600088	71192				37	M	แพรคเตอร์ 1	89	ปกติ	52	ปกติ	51	ผิดปกติ	61	ผิดปกติ	Negative
92	7016600125	71288				45	M	แพรคเตอร์ 1	76	ปกติ	104	ปกติ	476	ผิดปกติ	287	ผิดปกติ	Negative
93	7016600054	71017				50	M	แพรคเตอร์ 2	82	ปกติ	41	ปกติ	25	ปกติ	12	ปกติ	Negative
94	7016600022	71038				57	M	แพรคเตอร์ 2	138	ปกติ	57	ปกติ	38	ปกติ	44	เฝ้าระวัง	Negative
95	7016600214	71080				35	M	แพรคเตอร์ 2	130	ปกติ	53	ปกติ	19	ปกติ	22	ปกติ	Negative
96	7016600194	71091				37	M	แพรคเตอร์ 2	90	ปกติ	41	ปกติ	38	ปกติ	31	ปกติ	Negative
97	7016600145	71117				27	M	แพรคเตอร์ 2	118	ปกติ	56	ปกติ	31	ปกติ	29	ปกติ	Negative
98	7016600075	71134				59	M	แพรคเตอร์ 2	88	ปกติ	40	ปกติ	33	ปกติ	34	ปกติ	Positive

บริษัท สหชาติเศรษฐกิจ จำกัด - สาขานครสวรรค์

- ลำดับ	- รหัสลงทะเบียน	- รหัสพนักงาน [ID]	- คำนำหน้า	- ชื่อ [Name]	- นามสกุล [Surname]	- อายุ [Age]	- เพศ [Gender]	- แผนก [Department]	- ตรวจระดับไขมัน LDL ในเลือด <input type="checkbox"/> Ref. 0-160 mg/dl	- สรุปผลการตรวจ [LDL In Blood]	- ตรวจระดับไขมัน HDL ในเลือด <input type="checkbox"/> Ref. 40-200 mg/dl	- สรุปผลการตรวจ [HDL In Blood]	- ตรวจระดับการทำงานของตับ SGOT ในเลือด <input type="checkbox"/> Ref. 0-40 U/L	- สรุปผลการตรวจ [SGOT In Blood]	- ตรวจระดับการทำงานของตับ SGPT ในเลือด <input type="checkbox"/> Ref. 0-40 U/L	- สรุปผลการตรวจ [SGPT In Blood]	- ตรวจหาเชื้อไวรัสตับอักเสบบีในเลือด [HBsAg IMMUNO] <input type="checkbox"/> Ref. Negative / Non Reactive
99	7016600121	71279				22	M	แพรวเตอร์ 2	69	ปกติ	56	ปกติ	20	ปกติ	9	ปกติ	Negative
100	7016600114	71320				26	M	แพรวเตอร์ 2	98	ปกติ	48	ปกติ	18	ปกติ	14	ปกติ	Negative
101	7016600166	71272				35	M	บริหารระบบคุณภาพ	117	ปกติ	40	ปกติ	25	ปกติ	32	ปกติ	Negative
102	7016600078	10192				36	F	บัญชี การเงิน	161	เฝ้าระวัง	55	ปกติ	33	ปกติ	52	ผิดปกติ	Negative
103	7016600249	71012				57	F	บัญชี การเงิน	93	ปกติ	59	ปกติ	25	ปกติ	24	ปกติ	Negative
104	7016600015	10023				40	M	ใบอนุญาต	116	ปกติ	36	เฝ้าระวัง	30	ปกติ	10	ปกติ	Negative
105	7016600224	10046				45	M	ผลิต	107	ปกติ	27	ผิดปกติ	41	เฝ้าระวัง	5	ปกติ	Negative
106	7016600135	10137				34	M	ผลิต	157	ปกติ	43	ปกติ	23	ปกติ	18	ปกติ	Negative
107	7016600126	10158				48	M	ผลิต	91	ปกติ	73	ปกติ	20	ปกติ	18	ปกติ	Negative
108	7016600162	10173				30	M	ผลิต	130	ปกติ	30	เฝ้าระวัง	27	ปกติ	35	ปกติ	Negative
109	7016600087	71009				56	M	ผลิต 1	169	เฝ้าระวัง	58	ปกติ	21	ปกติ	9	ปกติ	Negative
110	7016600040	71008				54	M	ผลิต 2	85	ปกติ	34	เฝ้าระวัง	21	ปกติ	15	ปกติ	Negative
111	7016600103	71269				52	M	รถบรรทุก 1	123	ปกติ	54	ปกติ	32	ปกติ	16	ปกติ	Negative
112	7016600094	71297				27	M	รถบรรทุก 1	145	ปกติ	52	ปกติ	24	ปกติ	49	เฝ้าระวัง	Negative
113	7016600192	71018				59	M	รถบรรทุก 2	132	ปกติ	47	ปกติ	21	ปกติ	21	ปกติ	Negative
114	7016600174	71282				25	M	รถบรรทุก 2	50	ปกติ	52	ปกติ	21	ปกติ	20	ปกติ	Negative
115	7016600193	71287				29	M	รถบรรทุก 2	94	ปกติ	77	ปกติ	27	ปกติ	5	ปกติ	Negative
116	7016600107	71299				25	M	รถบรรทุก 2	124	ปกติ	48	ปกติ	23	ปกติ	27	ปกติ	Negative
117	7016600041	71205				37	M	รถบรรทุก1	151	ปกติ	49	ปกติ	29	ปกติ	44	เฝ้าระวัง	Negative
118	7016600093	71158				27	M	รถบรรทุก2	29	ปกติ	26	ผิดปกติ	46	เฝ้าระวัง	55	ผิดปกติ	Negative

บริษัท สหชาติเศรษฐกิจ จำกัด - สาขานครสวรรค์

- ลำดับ	- รหัสลงทะเบียน	- รหัสพนักงาน [ID]	- คำนำหน้า	- ชื่อ [Name]	- นามสกุล [Surname]	- อายุ [Age]	- เพศ [Gender]	- แผนก [Department]	- ตรวจระดับไขมัน LDL ในเลือด <input type="checkbox"/> Ref. 0-160 mg/dl	- สรุปผลการตรวจ [LDL In Blood]	- ตรวจระดับไขมัน HDL ในเลือด <input type="checkbox"/> Ref. 40-200 mg/dl	- สรุปผลการตรวจ [HDL In Blood]	- ตรวจระดับการทำงานของตับ SGOT ในเลือด <input type="checkbox"/> Ref. 0-40 U/L	- สรุปผลการตรวจ [SGOT In Blood]	- ตรวจระดับการทำงานของตับ SGPT ในเลือด <input type="checkbox"/> Ref. 0-40 U/L	- สรุปผลการตรวจ [SGPT In Blood]	- ตรวจหาเชื้อไวรัสตับอักเสบบีในเลือด [HBsAg IMMUNO] <input type="checkbox"/> Ref. Negative / Non Reactive
119	7016600073	71174				42	M	รถบรรทุก2	23	ปกติ	78	ปกติ	43	เฝ้าระวัง	35	ปกติ	Negative
120	7016600056	71032				58	M	โรงไม้แร่ 1	154	ปกติ	50	ปกติ	38	ปกติ	40	ปกติ	Negative
121	7016600042	71055				55	M	โรงไม้แร่ 1	165	เฝ้าระวัง	29	ผิดปกติ	53	ผิดปกติ	73	ผิดปกติ	Negative
122	7016600129	71100				33	M	โรงไม้แร่ 1	114	ปกติ	81	ปกติ	133	ผิดปกติ	69	ผิดปกติ	Negative
123	7016600027	71020				56	M	โรงไม้แร่ 2	125	ปกติ	48	ปกติ	23	ปกติ	19	ปกติ	Negative
124	7016600060	71049				59	M	โรงไม้แร่ 2	83	ปกติ	53	ปกติ	20	ปกติ	22	ปกติ	Negative
125	7016600123	71067				52	M	โรงไม้แร่ 2	94	ปกติ	125	ปกติ	70	ผิดปกติ	12	ปกติ	Negative
126	7016600038	71079				37	M	โรงไม้แร่ 2	112	ปกติ	42	ปกติ	28	ปกติ	45	เฝ้าระวัง	Negative
127	7016600101	71165				49	M	โรงไม้แร่ 2	34	ปกติ	42	ปกติ	35	ปกติ	32	ปกติ	Negative
128	7016600047	71256				42	M	โรงไม้แร่ 2	84	ปกติ	44	ปกติ	64	ผิดปกติ	53	ผิดปกติ	Negative
129	7016600097	71273				28	M	โรงไม้แร่ 2	121	ปกติ	49	ปกติ	22	ปกติ	25	ปกติ	Negative
130	7016600112	71281				45	M	โรงไม้แร่ 2	113	ปกติ	53	ปกติ	30	ปกติ	35	ปกติ	Negative
131	7016600136	71206				42	M	โรงไม้แร่ 1	113	ปกติ	50	ปกติ	23	ปกติ	19	ปกติ	Negative
132	7016600233	10120				43	M	สไตร์	100	ปกติ	39	เฝ้าระวัง	31	ปกติ	9	ปกติ	Negative
133	7016600105	10178				41	M	สไตร์	147	ปกติ	65	ปกติ	33	ปกติ	39	ปกติ	Positive
134	7016600113	10181				32	M	สไตร์	148	ปกติ	51	ปกติ	22	ปกติ	16	ปกติ	Negative
135	7016600185	71182				29	F	สไตร์	126	ปกติ	45	ปกติ	132	ผิดปกติ	148	ผิดปกติ	Negative
136	7016600173	71311				27	M	สไตร์	113	ปกติ	68	ปกติ	24	ปกติ	16	ปกติ	Negative
137	7016600165	10170				36	M	สิ่งแวดล้อม	138	ปกติ	40	ปกติ	26	ปกติ	13	ปกติ	Negative
138	7016600062	71251				56	M	สิ่งแวดล้อม	103	ปกติ	52	ปกติ	18	ปกติ	14	ปกติ	Negative

บริษัท สหชาติเศรษฐกิจ จำกัด - สาขานครสวรรค์

- ลำดับ	- รหัสลงทะเบียน	- รหัสพนักงาน [ID]	- คำน้าหน้า	- ชื่อ [Name]	- นามสกุล [Surname]	- อายุ [Age]	- เพศ [Gender]	- แผนก [Department]	- ตรวจระดับไขมัน LDL ในเลือด <input type="checkbox"/> Ref. 0-160 mg/dl	- สรุปผลการตรวจ [LDL In Blood]	- ตรวจระดับไขมัน HDL ในเลือด <input type="checkbox"/> Ref. 40-200 mg/dl	- สรุปผลการตรวจ [HDL In Blood]	- ตรวจระดับการทำงานของตับ SGOT ในเลือด <input type="checkbox"/> Ref. 0-40 U/L	- สรุปผลการตรวจ [SGOT In Blood]	- ตรวจระดับการทำงานของตับ SGPT ในเลือด <input type="checkbox"/> Ref. 0-40 U/L	- สรุปผลการตรวจ [SGPT In Blood]	- ตรวจหาเชื้อไวรัสตับอักเสบบีในเลือด [HBsAg IMMUNO] <input type="checkbox"/> Ref. Negative / Non Reactive
139	7016600080	71310				28	M	สิ่งแวดลุ่ม									
140	7016600186	71313				30	M	สิ่งแวดล้อม	118	ปกติ	50	ปกติ	21	ปกติ	25	ปกติ	Negative
141	7016600177	71019				50	M	ออยเลอร์ 1	101	ปกติ	50	ปกติ	22	ปกติ	21	ปกติ	Negative
142	7016600147	71274				32	M	ออยเลอร์ 1	121	ปกติ	65	ปกติ	21	ปกติ	9	ปกติ	Negative
143	7016600024	71286				25	M	ออยเลอร์ 1	86	ปกติ	50	ปกติ	24	ปกติ	25	ปกติ	Negative
144	7016600176	71306				25	M	ออยเลอร์ 1	81	ปกติ	44	ปกติ	28	ปกติ	35	ปกติ	Negative
145	7016600102	71215				46	M	ออยเลอร์ 2	95	ปกติ	45	ปกติ	23	ปกติ	11	ปกติ	Negative
146	7016600236	71263				41	M	ออยเลอร์ 2	132	ปกติ	50	ปกติ	33	ปกติ	34	ปกติ	Negative
147	7016600220	71301				24	M	ออยเลอร์ 2	80	ปกติ	76	ปกติ	26	ปกติ	5	ปกติ	Negative
148	7016600206	71303				20	M	ออยเลอร์ 2	106	ปกติ	55	ปกติ	23	ปกติ	20	ปกติ	Negative

บริษัท สหชาติเศรษฐกิจ จำกัด - สาขานครสวรรค์

- ลำดับ	- รหัสลงทะเบียน	- รหัสพนักงาน [ID]	- คำนำหน้า	- ชื่อ [Name]	- นามสกุล [Surname]	- อายุ [Age]	- เพศ [Gender]	- แผนก [Department]	- ผลตรวจ HBsAg IMMUNO In Blood	- ผลการตรวจ [Audiometry]	- ผลการตรวจ [Spirometry]	- ผลการตรวจ [Occupational Vision]	- วันที่ตรวจ	- รหัสบัตรประชาชน
1	7016600130	-				72	M	-	ค่าผลตรวจเป็นลบ (Negative)	ผิดปกติ	เผื่อระวัง	ผิดปกติ	3/9/2565 7:34	-
2	7016600144	10185				28	M	IT	ค่าผลตรวจเป็นลบ (Negative)	ปกติ	ปกติ	ผิดปกติ	3/9/2565 7:44	-
3	7016600068	71062				43	F	เก็บดินโรงไม้แระ 1	ค่าผลตรวจเป็นลบ (Negative)	ปกติ		ผิดปกติ	3/9/2565 7:02	-
4	7016600084	71063				53	F	เก็บดินโรงไม้แระ 1	ค่าผลตรวจเป็นลบ (Negative)	ปกติ		ผิดปกติ	3/9/2565 7:08	-
5	7016600090	71069				57	F	เก็บดินโรงไม้แระ 1	ค่าผลตรวจเป็นลบ (Negative)	ผิดปกติ		ผิดปกติ	3/9/2565 7:11	-
6	7016600045	71243				36	F	เก็บดินโรงไม้แระ 1	ค่าผลตรวจเป็นลบ (Negative)	ปกติ	ปกติ	ผิดปกติ	3/9/2565 6:45	-
7	7016600030	71071				60	F	เก็บดินโรงไม้แระ 2	ค่าผลตรวจเป็นลบ (Negative)	ปกติ		ผิดปกติ	3/9/2565 6:35	-
8	7016600074	71078				58	F	เก็บดินโรงไม้แระ 2	ค่าผลตรวจเป็นลบ (Negative)	ปกติ	ปกติ	ผิดปกติ	3/9/2565 7:03	-
9	7016600219	71261				38	F	เก็บดินโรงไม้แระ 2	ค่าผลตรวจเป็นลบ (Negative)	เผื่อระวัง	ปกติ	ผิดปกติ	3/9/2565 8:39	-
10	7016600137	71275				47	F	เก็บดินโรงไม้แระ 2	ค่าผลตรวจเป็นลบ (Negative)	ปกติ	ปกติ	ผิดปกติ	3/9/2565 7:38	-
11	7016600071	71319				25	F	เก็บดินโรงไม้แระ 2	ค่าผลตรวจเป็นลบ (Negative)	ปกติ	ปกติ	ผิดปกติ	3/9/2565 7:03	-
12	7016600128	71211				32	F	เก็บดินโรงไม้แระ1	ค่าผลตรวจเป็นลบ (Negative)	ปกติ	ปกติ	ผิดปกติ	3/9/2565 7:34	-
13	7016600051	71212				30	F	เก็บดินโรงไม้แระ2	ค่าผลตรวจเป็นลบ (Negative)	ปกติ	ปกติ	ผิดปกติ	3/9/2565 6:52	-
14	7016600033	71175				46	F	ขนส่ง	ค่าผลตรวจเป็นลบ (Negative)	ปกติ	ปกติ	ผิดปกติ	3/9/2565 6:37	-
15	7016600057	71183				35	F	ขนส่ง	ค่าผลตรวจเป็นลบ (Negative)	ปกติ	ปกติ	ผิดปกติ	3/9/2565 6:56	-
16	7016600053	71147				32	M	ควบคุมคุณภาพ	ค่าผลตรวจเป็นลบ (Negative)	ปกติ	ปกติ	ผิดปกติ	3/9/2565 6:52	-
17	7016600063	71148				33	M	ควบคุมคุณภาพ	ค่าผลตรวจเป็นลบ (Negative)	ปกติ	เผื่อระวัง	ผิดปกติ	3/9/2565 6:59	-
18	7016600004	71162				41	M	ควบคุมคุณภาพ	ค่าผลตรวจเป็นลบ (Negative)	เผื่อระวัง	ปกติ	ผิดปกติ	3/9/2565 6:21	-
19	7016600048	71284				22	M	ควบคุมคุณภาพ	ค่าผลตรวจเป็นลบ (Negative)	ปกติ	ปกติ	ผิดปกติ	3/9/2565 6:48	-
20	7016600055	71084				52	F	ควบคุมน้ำหนัก	ค่าผลตรวจเป็นลบ (Negative)	ผิดปกติ	ปกติ	ผิดปกติ	3/9/2565 6:55	-

บริษัท สหชาติเศรษฐกิจ จำกัด - สาขานครสวรรค์

- ลำดับ	- รหัสลงทะเบียน	- รหัสพนักงาน [ID]	- คำนำหน้า	- ชื่อ [Name]	- นามสกุล [Surname]	- อายุ [Age]	- เพศ [Gender]	- แผนก [Department]	- สรุปผลการตรวจ [HBsAg IMMUNO In Blood]	- สรุปผลการตรวจ [Audiometry]	- สรุปผลการตรวจ [Spirometry]	- สรุปผลการตรวจ [Occupational Vision]	- วันที่ตรวจ	- รหัสบัตรประชาชน
21	7016600028	71131				37	F	ควบคุมน้ำหนัก	ค่าผลตรวจเป็นลบ (Negative)	ปกติ	ปกติ	ผิดปกติ	3/9/2565 6:32	-
22	7016600031	71207				37	F	ควบคุมน้ำหนัก	ค่าผลตรวจเป็นลบ (Negative)	ปกติ	ปกติ	ปกติ	3/9/2565 6:35	-
23	7016600184	10119				41	F	ควบคุมและประกันคุณภาพ	ค่าผลตรวจเป็นลบ (Negative)	ปกติ	เฝ้าระวัง	ผิดปกติ	3/9/2565 8:06	-
24	7016600134	10144				33	F	ควบคุมและประกันคุณภาพ	ค่าผลตรวจเป็นลบ (Negative)	ปกติ	ปกติ	ปกติ	3/9/2565 7:38	-
25	7016600034	71177				48	M	ควบคุมและประกันคุณภาพ	ค่าผลตรวจเป็นลบ (Negative)	เฝ้าระวัง	ปกติ	ผิดปกติ	3/9/2565 6:37	-
26	7016600013	71179				43	M	ควบคุมและประกันคุณภาพ	ค่าผลตรวจเป็นบวก (Positive)	ปกติ	ปกติ	ผิดปกติ	3/9/2565 6:24	-
27	7016600023	71181				42	F	ควบคุมและประกันคุณภาพ	ค่าผลตรวจเป็นลบ (Negative)	ปกติ	ปกติ	ผิดปกติ	3/9/2565 6:29	-
28	7016600010	10153				44	M	ความปลอดภัย	ค่าผลตรวจเป็นลบ (Negative)	ปกติ		ผิดปกติ	3/9/2565 6:23	-

บริษัท สหชาติเศรษฐกิจ จำกัด - สาขานครสวรรค์

- ลำดับ	- รหัสลงทะเบียน	- รหัสพนักงาน [ID]	- คำนามหน้า	- ชื่อ [Name]	- นามสกุล [Surname]	- อายุ [Age]	- เพศ [Gender]	- แผนก [Department]	- ผลตรวจ HBsAg IMMUNO In Blood	- ผลการตรวจ [Audiometry]	- ผลการตรวจ [Spirometry]	- ผลการตรวจ [Occupational Vision]	- วันที่ตรวจ	- รหัสบัตรประชาชน
29	7016600172	10184				27	F	ความปลอดภัย	ค่าผลตรวจเป็นลบ (Negative)	ปกติ	เผื่อระวัง	ผิดปกติ	3/9/2565 7:57	-
30	7016600098	71280				33	F	ความปลอดภัย	ค่าผลตรวจเป็นลบ (Negative)	ปกติ	เผื่อระวัง	ผิดปกติ	3/9/2565 7:14	-
31	7016600119	71291				26	M	ความปลอดภัย	ค่าผลตรวจเป็นลบ (Negative)	ปกติ	ปกติ	ผิดปกติ	3/9/2565 7:26	-
32	7016600066	71296				28	M	ความปลอดภัย	ค่าผลตรวจเป็นลบ (Negative)	ปกติ	ปกติ	ผิดปกติ	3/9/2565 7:01	-
33	7016600099	71312				23	M	ความปลอดภัย	ค่าผลตรวจเป็นลบ (Negative)	ปกติ	ปกติ	ผิดปกติ	3/9/2565 7:14	-
34	7016600020	71109				58	M	ความปลอดภัยฯ	ค่าผลตรวจเป็นลบ (Negative)	เผื่อระวัง	เผื่อระวัง	ผิดปกติ	3/9/2565 6:27	-
35	7016600002	71262				58	M	ความปลอดภัยฯ	ค่าผลตรวจเป็นลบ (Negative)	ผิดปกติ	ปกติ	ผิดปกติ	3/9/2565 6:21	-
36	7016600005	71267				60	M	ความปลอดภัยฯ	ค่าผลตรวจเป็นลบ (Negative)	เผื่อระวัง	ปกติ	ผิดปกติ	3/9/2565 6:22	-
37	7016600003	71314				52	M	ความปลอดภัยฯ	ค่าผลตรวจเป็นลบ (Negative)	เผื่อระวัง	ปกติ	ผิดปกติ	3/9/2565 6:21	-
38	7016600025	71058				58	F	จัดเที่ยวแร่ 2	ค่าผลตรวจเป็นลบ (Negative)	ปกติ		ผิดปกติ	3/9/2565 6:32	-
39	7016600182	10129				44	M	จัดซื้อ	ค่าผลตรวจเป็นลบ (Negative)	ปกติ	ปกติ	ผิดปกติ	3/9/2565 8:05	-
40	7016600167	71176				40	F	จัดซื้อ	ค่าผลตรวจเป็นลบ (Negative)	ปกติ	ปกติ	ผิดปกติ	3/9/2565 7:56	-
41	7016600039	71025				59	M	เจาะแร่ 1	ค่าผลตรวจเป็นลบ (Negative)	เผื่อระวัง	ปกติ	ผิดปกติ	3/9/2565 6:39	-
42	7016600044	71030				57	M	เจาะแร่ 1	ค่าผลตรวจเป็นลบ (Negative)	ผิดปกติ	เผื่อระวัง	ผิดปกติ	3/9/2565 6:44	-
43	7016600096	71043				57	M	เจาะแร่ 1	ค่าผลตรวจเป็นลบ (Negative)	ผิดปกติ		ผิดปกติ	3/9/2565 7:13	-
44	7016600070	71089				33	M	เจาะแร่ 1	ค่าผลตรวจเป็นลบ (Negative)	ปกติ		ปกติ	3/9/2565 7:03	-
45	7016600021	71105				51	M	เจาะแร่ 1	ค่าผลตรวจเป็นลบ (Negative)	เผื่อระวัง	ปกติ	ผิดปกติ	3/9/2565 6:28	-
46	7016600079	71139				56	M	เจาะแร่ 1	ค่าผลตรวจเป็นลบ (Negative)	เผื่อระวัง	ปกติ	ผิดปกติ	3/9/2565 7:04	-
47	7016600001	71228				53	M	เจาะแร่ 1	ค่าผลตรวจเป็นลบ (Negative)	ผิดปกติ	ผิดปกติ	ผิดปกติ	3/9/2565 6:21	-
48	7016600050	71257				23	M	เจาะแร่ 1	ค่าผลตรวจเป็นลบ (Negative)	ปกติ	ปกติ	ผิดปกติ	3/9/2565 6:50	-

บริษัท สหชาติเศรษฐกิจ จำกัด - สาขานครสวรรค์

- ลำดับ	- รหัสลงทะเบียน	- รหัสพนักงาน [ID]	- คำนำหน้า	- ชื่อ [Name]	- นามสกุล [Surname]	- อายุ [Age]	- เพศ [Gender]	- แผนก [Department]	- ผลการตรวจ [HBsAg IMMUNO In Blood]	- ผลการตรวจ [Audiometry]	- ผลการตรวจ [Spirometry]	- ผลการตรวจ [Occupational Vision]	- วันที่ตรวจ	- รหัสบัตรประชาชน
49	7016600092	72068				42	M	เจาะแร่ 1	ค่าผลตรวจเป็นบวก (Positive)	เฝ้าระวัง	เฝ้าระวัง	ผิดปกติ	3/9/2565 7:12	-
50	7016600032	71016				56	M	เจาะแร่ 2	ค่าผลตรวจเป็นบวก (Positive)	เฝ้าระวัง		ผิดปกติ	3/9/2565 6:37	-
51	7016600118	71031				56	M	เจาะแร่ 2	ค่าผลตรวจเป็นลบ (Negative)	เฝ้าระวัง		ผิดปกติ	3/9/2565 7:26	-
52	7016600139	71048				50	M	เจาะแร่ 2	ค่าผลตรวจเป็นลบ (Negative)	เฝ้าระวัง	ปกติ	ผิดปกติ	3/9/2565 7:40	-
53	7016600049	71065				57	M	เจาะแร่ 2	ค่าผลตรวจเป็นลบ (Negative)	ปกติ		ผิดปกติ	3/9/2565 6:49	-
54	7016600011	71103				53	M	เจาะแร่ 2	ค่าผลตรวจเป็นลบ (Negative)	ปกติ	ปกติ	ผิดปกติ	3/9/2565 6:23	-
55	7016600178	71130				26	M	เจาะแร่ 2	ค่าผลตรวจเป็นลบ (Negative)	ปกติ	ปกติ	ผิดปกติ	3/9/2565 8:03	-
56	7016600076	71294				38	M	เจาะแร่ 2	ค่าผลตรวจเป็นลบ (Negative)	เฝ้าระวัง	ปกติ	ผิดปกติ	3/9/2565 7:04	-
57	7016600170	71185				34	M	เจาะแร่ 2	ค่าผลตรวจเป็นลบ (Negative)	ปกติ	เฝ้าระวัง	ผิดปกติ	3/9/2565 7:57	-
58	7016600133	10148				33	M	ซ่อมบำรุง	ค่าผลตรวจเป็นลบ (Negative)	เฝ้าระวัง	ปกติ	ผิดปกติ	3/9/2565 7:37	-
59	7016600064	10154				37	M	ซ่อมบำรุง	ค่าผลตรวจเป็นลบ (Negative)	ปกติ	ปกติ	ผิดปกติ	3/9/2565 6:59	-
60	7016600111	10183				32	M	ซ่อมบำรุง	ค่าผลตรวจเป็นลบ (Negative)	ปกติ	ปกติ	ผิดปกติ	3/9/2565 7:24	-
61	7016600171	71039				48	F	ซ่อมบำรุง	ค่าผลตรวจเป็นลบ (Negative)	ปกติ	ปกติ	ผิดปกติ	3/9/2565 7:57	-
62	7016600235	71307				23	M	ซ่อมบำรุง	ค่าผลตรวจเป็นลบ (Negative)	ปกติ	ปกติ	ปกติ	3/9/2565 9:04	-
63	7016600254	71024				59	M	ซ่อมบำรุง 1	ค่าผลตรวจเป็นลบ (Negative)	เฝ้าระวัง	ปกติ	ผิดปกติ	3/9/2565 9:42	-

บริษัท สหชาติเศรษฐกิจ จำกัด - สาขานครสวรรค์

- ลำดับ	- รหัสลงทะเบียน	- รหัสพนักงาน [ID]	- คำนำหน้า	- ชื่อ [Name]	- นามสกุล [Surname]	- อายุ [Age]	- เพศ [Gender]	- แผนก [Department]	- ผลการตรวจ [HBsAg IMMUNO In Blood]	- ผลการตรวจ [Audiometry]	- ผลการตรวจ [Spirometry]	- ผลการตรวจ [Occupational Vision]	- วันที่ตรวจ	- รหัสบัตรประชาชน
64	7016600017	71027				57	F	ซ่อมบำรุง 1	ค่าผลตรวจเป็นลบ (Negative)	ปกติ		ผิดปกติ	3/9/2565 6:27	-
65	7016600085	71037				53	M	ซ่อมบำรุง 1	ค่าผลตรวจเป็นลบ (Negative)	ปกติ	ปกติ	ผิดปกติ	3/9/2565 7:08	-
66	7016600157	71221				31	M	ซ่อมบำรุง 1	ค่าผลตรวจเป็นลบ (Negative)	เผ้าระวัง	ปกติ	ผิดปกติ	3/9/2565 7:52	-
67	7016600146	71249				35	M	ซ่อมบำรุง 1	ค่าผลตรวจเป็นลบ (Negative)	ปกติ	ปกติ	ผิดปกติ	3/9/2565 7:45	-
68	7016600104	71305				29	M	ซ่อมบำรุง 1	ค่าผลตรวจเป็นลบ (Negative)	ปกติ	ปกติ	ผิดปกติ	3/9/2565 7:18	-
69	7016600026	71036				58	M	ซ่อมบำรุง 2	ค่าผลตรวจเป็นลบ (Negative)	เผ้าระวัง	ผิดปกติ	ผิดปกติ	3/9/2565 6:32	-
70	7016600086	71072				52	F	ซ่อมบำรุง 2	ค่าผลตรวจเป็นลบ (Negative)	ปกติ	ปกติ	ผิดปกติ	3/9/2565 7:08	-
71	7016600106	71138				27	M	ซ่อมบำรุง 2	ค่าผลตรวจเป็นลบ (Negative)	ปกติ		ผิดปกติ	3/9/2565 7:21	-
72	7016600238	71247				28	M	ซ่อมบำรุง 2	ค่าผลตรวจเป็นลบ (Negative)	ปกติ	ปกติ	ผิดปกติ	3/9/2565 9:06	-
73	7016600072	71292				27	M	ซ่อมบำรุง 2	ค่าผลตรวจเป็นลบ (Negative)	ปกติ	ปกติ	ผิดปกติ	3/9/2565 7:03	-
74	7016600237	71323				27	M	ซ่อมบำรุง 2	ค่าผลตรวจเป็นลบ (Negative)	ปกติ	เผ้าระวัง	ผิดปกติ	3/9/2565 9:06	-
75	7016600110	71086				39	M	ซ่อมบำรุง 3	ค่าผลตรวจเป็นลบ (Negative)	ปกติ	ปกติ	ผิดปกติ	3/9/2565 7:24	-
76	7016600012	71202				30	M	ซ่อมบำรุง 3	ค่าผลตรวจเป็นลบ (Negative)	เผ้าระวัง		ผิดปกติ	3/9/2565 6:23	-
77	7016600120	71233				47	M	ซ่อมบำรุง 3	ค่าผลตรวจเป็นลบ (Negative)	ปกติ		ผิดปกติ	3/9/2565 7:27	-
78	7016600132	71285				36	M	ซ่อมบำรุง 3	ค่าผลตรวจเป็นลบ (Negative)	ปกติ	เผ้าระวัง	ผิดปกติ	3/9/2565 7:37	-
79	7016600058	71144				35	M	ซ่อมบำรุง 3	ค่าผลตรวจเป็นลบ (Negative)	ปกติ		ผิดปกติ	3/9/2565 6:56	-
80	7016600043	71193				58	F	ทรัพยากรบุคคล	ค่าผลตรวจเป็นลบ (Negative)	ปกติ	ปกติ	ผิดปกติ	3/9/2565 6:44	-
81	7016600059	71203				57	M	ทรัพยากรบุคคล	ค่าผลตรวจเป็นลบ (Negative)	ปกติ	เผ้าระวัง	ผิดปกติ	3/9/2565 6:57	-
82	7016600052	71304				56	F	ทรัพยากรบุคคล	ค่าผลตรวจเป็นลบ (Negative)	ปกติ		ผิดปกติ	3/9/2565 6:52	-
83	7016600077	71308				56	M	ทรัพยากรบุคคล	ค่าผลตรวจเป็นบวก (Positive)	ผิดปกติ	ปกติ	ผิดปกติ	3/9/2565 7:04	-

บริษัท สหชาติเศรษฐกิจ จำกัด - สาขานครสวรรค์

- ลำดับ	- รหัสลงทะเบียน	- รหัสพนักงาน [ID]	- คำนามหน้า	- ชื่อ [Name]	- นามสกุล [Surname]	- อายุ [Age]	- เพศ [Gender]	- แผนก [Department]	- ผลการตรวจ [HBsAg IMMUNO In Blood]	- ผลการตรวจ [Audiometry]	- ผลการตรวจ [Spirometry]	- ผลการตรวจ [Occupational Vision]	- วันที่ตรวจ	- รหัสบัตรประชาชน
84	7016600014	10069				40	F	ทรัพยากรบุคคลและธุรการ	ค่าผลตรวจเป็นลบ (Negative)	ปกติ		ผิดปกติ	3/9/2565 6:25	-
85	7016600180	10142				38	F	ทรัพยากรบุคคลและธุรการ	ค่าผลตรวจเป็นลบ (Negative)	ปกติ	ปกติ	ผิดปกติ	3/9/2565 8:03	-
86	7016600191	10195				44	M	ทรัพยากรบุคคลและธุรการ	ค่าผลตรวจเป็นลบ (Negative)	ปกติ	ปกติ	ผิดปกติ	3/9/2565 8:14	-
87	7016600006	71005				53	M	แทนครเตอร์ 1	ค่าผลตรวจเป็นลบ (Negative)	ปกติ		ผิดปกติ	3/9/2565 6:22	-
88	7016600067	71029				49	M	แทนครเตอร์ 1	ค่าผลตรวจเป็นลบ (Negative)	ปกติ	ปกติ	ผิดปกติ	3/9/2565 7:02	-
89	7016600019	71075				45	M	แทนครเตอร์ 1	ค่าผลตรวจเป็นลบ (Negative)	ผิดปกติ	ปกติ	ผิดปกติ	3/9/2565 6:27	-
90	7016600046	71076				38	M	แทนครเตอร์ 1	ค่าผลตรวจเป็นลบ (Negative)	ปกติ	ปกติ	ผิดปกติ	3/9/2565 6:45	-
91	7016600088	71192				37	M	แทนครเตอร์ 1	ค่าผลตรวจเป็นลบ (Negative)	เผื่อระวัง	เผื่อระวัง	ผิดปกติ	3/9/2565 7:08	-
92	7016600125	71288				45	M	แทนครเตอร์ 1	ค่าผลตรวจเป็นลบ (Negative)	ผิดปกติ		ผิดปกติ	3/9/2565 7:32	-
93	7016600054	71017				50	M	แทนครเตอร์ 2	ค่าผลตรวจเป็นลบ (Negative)	ผิดปกติ	ปกติ	ผิดปกติ	3/9/2565 6:54	-
94	7016600022	71038				57	M	แทนครเตอร์ 2	ค่าผลตรวจเป็นลบ (Negative)	เผื่อระวัง		ผิดปกติ	3/9/2565 6:28	-
95	7016600214	71080				35	M	แทนครเตอร์ 2	ค่าผลตรวจเป็นลบ (Negative)	ปกติ		ผิดปกติ	3/9/2565 8:32	-
96	7016600194	71091				37	M	แทนครเตอร์ 2	ค่าผลตรวจเป็นลบ (Negative)	เผื่อระวัง	ปกติ	ผิดปกติ	3/9/2565 8:15	-
97	7016600145	71117				27	M	แทนครเตอร์ 2	ค่าผลตรวจเป็นลบ (Negative)	ปกติ	ปกติ	ผิดปกติ	3/9/2565 7:45	-
98	7016600075	71134				59	M	แทนครเตอร์ 2	ค่าผลตรวจเป็นบวก (Positive)	ผิดปกติ		ผิดปกติ	3/9/2565 7:03	-

บริษัท สหชาติเศรษฐกิจ จำกัด - สาขานครสวรรค์

- ลำดับ	- รหัสลงทะเบียน	- รหัสพนักงาน [ID]	- คำนำหน้า	- ชื่อ [Name]	- นามสกุล [Surname]	- อายุ [Age]	- เพศ [Gender]	- แผนก [Department]	- สรุปผลการตรวจ [HBsAg IMMUNO In Blood]	- สรุปผลการตรวจ [Audiometry]	- สรุปผลการตรวจ [Spirometry]	- สรุปผลการตรวจ [Occupational Vision]	- วันที่ตรวจ	- รหัสบัตรประชาชน
99	7016600121	71279				22	M	แพรรค์เตอร์ 2	ค่าผลตรวจเป็นลบ (Negative)	ปกติ	ปกติ	ผิดปกติ	3/9/2565 7:27	-
100	7016600114	71320				26	M	แพรรค์เตอร์ 2	ค่าผลตรวจเป็นลบ (Negative)	ปกติ	เผ้าระวัง	ผิดปกติ	3/9/2565 7:25	-
101	7016600166	71272				35	M	บริหารระบบคุณภาพ	ค่าผลตรวจเป็นลบ (Negative)	ปกติ	ปกติ	ผิดปกติ	3/9/2565 7:56	-
102	7016600078	10192				36	F	บัญชี การเงิน	ค่าผลตรวจเป็นลบ (Negative)	ปกติ	เผ้าระวัง	ผิดปกติ	3/9/2565 7:04	-
103	7016600249	71012				57	F	บัญชี การเงิน	ค่าผลตรวจเป็นลบ (Negative)	ปกติ		ผิดปกติ	3/9/2565 9:33	-
104	7016600015	10023				40	M	ใบอนุญาต	ค่าผลตรวจเป็นลบ (Negative)	ปกติ	ปกติ	ผิดปกติ	3/9/2565 6:25	-
105	7016600224	10046				45	M	ผลิต	ค่าผลตรวจเป็นลบ (Negative)	ปกติ	ปกติ	ผิดปกติ	3/9/2565 8:51	-
106	7016600135	10137				34	M	ผลิต	ค่าผลตรวจเป็นลบ (Negative)	ปกติ	ปกติ	ผิดปกติ	3/9/2565 7:38	-
107	7016600126	10158				48	M	ผลิต	ค่าผลตรวจเป็นลบ (Negative)	ปกติ	ปกติ	ผิดปกติ	3/9/2565 7:32	-
108	7016600162	10173				30	M	ผลิต	ค่าผลตรวจเป็นลบ (Negative)	ปกติ	ปกติ	ผิดปกติ	3/9/2565 7:54	-
109	7016600087	71009				56	M	ผลิต 1	ค่าผลตรวจเป็นลบ (Negative)	เผ้าระวัง	ปกติ	ผิดปกติ	3/9/2565 7:08	-
110	7016600040	71008				54	M	ผลิต 2	ค่าผลตรวจเป็นลบ (Negative)	ปกติ	ปกติ	ผิดปกติ	3/9/2565 6:39	-
111	7016600103	71269				52	M	รถบรรทุก 1	ค่าผลตรวจเป็นลบ (Negative)	เผ้าระวัง	ปกติ	ผิดปกติ	3/9/2565 7:17	-
112	7016600094	71297				27	M	รถบรรทุก 1	ค่าผลตรวจเป็นลบ (Negative)	ปกติ	ปกติ	ปกติ	3/9/2565 7:12	-
113	7016600192	71018				59	M	รถบรรทุก 2	ค่าผลตรวจเป็นลบ (Negative)	เผ้าระวัง		ผิดปกติ	3/9/2565 8:14	-
114	7016600174	71282				25	M	รถบรรทุก 2	ค่าผลตรวจเป็นลบ (Negative)	ปกติ	ปกติ	ผิดปกติ	3/9/2565 7:58	-
115	7016600193	71287				29	M	รถบรรทุก 2	ค่าผลตรวจเป็นลบ (Negative)	ปกติ	ปกติ	ผิดปกติ	3/9/2565 8:15	-
116	7016600107	71299				25	M	รถบรรทุก 2	ค่าผลตรวจเป็นลบ (Negative)	ปกติ	ปกติ	ปกติ	3/9/2565 7:21	-
117	7016600041	71205				37	M	รถบรรทุก1	ค่าผลตรวจเป็นลบ (Negative)	ปกติ	เผ้าระวัง	ผิดปกติ	3/9/2565 6:40	-
118	7016600093	71158				27	M	รถบรรทุก2	ค่าผลตรวจเป็นลบ (Negative)	เผ้าระวัง		ผิดปกติ	3/9/2565 7:12	-

บริษัท สหชาติเศรษฐกิจ จำกัด - สาขานครสวรรค์

- ลำดับ	- รหัสลงทะเบียน	- รหัสพนักงาน [ID]	- คำนำหน้า	- ชื่อ [Name]	- นามสกุล [Surname]	- อายุ [Age]	- เพศ [Gender]	- แผนก [Department]	- ผลการตรวจ [HBsAg IMMUNO In Blood]	- ผลการตรวจ [Audiometry]	- ผลการตรวจ [Spirometry]	- ผลการตรวจ [Occupational Vision]	- วันที่ตรวจ	- รหัสบัตรประชาชน
119	7016600073	71174				42	M	รถบรรทุก2	ค่าผลตรวจเป็นลบ (Negative)	ปกติ		ผิดปกติ	3/9/2565 7:03	-
120	7016600056	71032				58	M	โรงไม้แร่ 1	ค่าผลตรวจเป็นลบ (Negative)	ปกติ	เฝ้าระวัง	ผิดปกติ	3/9/2565 6:55	-
121	7016600042	71055				55	M	โรงไม้แร่ 1	ค่าผลตรวจเป็นลบ (Negative)	ผิดปกติ	ปกติ	ผิดปกติ	3/9/2565 6:42	-
122	7016600129	71100				33	M	โรงไม้แร่ 1	ค่าผลตรวจเป็นลบ (Negative)	ปกติ	ปกติ	ผิดปกติ	3/9/2565 7:34	-
123	7016600027	71020				56	M	โรงไม้แร่ 2	ค่าผลตรวจเป็นลบ (Negative)	ผิดปกติ	ปกติ	ผิดปกติ	3/9/2565 6:32	-
124	7016600060	71049				59	M	โรงไม้แร่ 2	ค่าผลตรวจเป็นลบ (Negative)	ปกติ	เฝ้าระวัง	ผิดปกติ	3/9/2565 6:57	-
125	7016600123	71067				52	M	โรงไม้แร่ 2	ค่าผลตรวจเป็นลบ (Negative)	เฝ้าระวัง	ปกติ	ผิดปกติ	3/9/2565 7:28	-
126	7016600038	71079				37	M	โรงไม้แร่ 2	ค่าผลตรวจเป็นลบ (Negative)	ปกติ		ปกติ	3/9/2565 6:39	-
127	7016600101	71165				49	M	โรงไม้แร่ 2	ค่าผลตรวจเป็นลบ (Negative)	ปกติ		ผิดปกติ	3/9/2565 7:16	-
128	7016600047	71256				42	M	โรงไม้แร่ 2	ค่าผลตรวจเป็นลบ (Negative)	เฝ้าระวัง	ปกติ	ปกติ	3/9/2565 6:48	-
129	7016600097	71273				28	M	โรงไม้แร่ 2	ค่าผลตรวจเป็นลบ (Negative)	ปกติ	ปกติ	ผิดปกติ	3/9/2565 7:13	-
130	7016600112	71281				45	M	โรงไม้แร่ 2	ค่าผลตรวจเป็นลบ (Negative)	เฝ้าระวัง	ปกติ	ผิดปกติ	3/9/2565 7:25	-
131	7016600136	71206				42	M	โรงไม้แร่1	ค่าผลตรวจเป็นลบ (Negative)	ปกติ	ปกติ	ผิดปกติ	3/9/2565 7:38	-
132	7016600233	10120				43	M	สไตร์	ค่าผลตรวจเป็นลบ (Negative)	เฝ้าระวัง	ปกติ	ผิดปกติ	3/9/2565 9:02	-
133	7016600105	10178				41	M	สไตร์	ค่าผลตรวจเป็นบวก (Positive)	ปกติ		ผิดปกติ	3/9/2565 7:20	-
134	7016600113	10181				32	M	สไตร์	ค่าผลตรวจเป็นลบ (Negative)	ปกติ	ปกติ	ผิดปกติ	3/9/2565 7:25	-
135	7016600185	71182				29	F	สไตร์	ค่าผลตรวจเป็นลบ (Negative)	ปกติ	ปกติ	ผิดปกติ	3/9/2565 8:06	-
136	7016600173	71311				27	M	สไตร์	ค่าผลตรวจเป็นลบ (Negative)	ปกติ	ปกติ	ผิดปกติ	3/9/2565 7:58	-
137	7016600165	10170				36	M	สิ่งแวดล้อม	ค่าผลตรวจเป็นลบ (Negative)	ปกติ		ผิดปกติ	3/9/2565 7:54	-
138	7016600062	71251				56	M	สิ่งแวดล้อม	ค่าผลตรวจเป็นลบ (Negative)	ผิดปกติ	ปกติ	ผิดปกติ	3/9/2565 6:58	-

บริษัท สหชาติเศรษฐกิจ จำกัด - สาขานครสวรรค์

- ลำดับ	- รหัสลงทะเบียน	- รหัสพนักงาน [ID]	- คำน้าหน้า	- ชื่อ [Name]	- นามสกุล [Surname]	- อายุ [Age]	- เพศ [Gender]	- แผนก [Department]	- ผลการตรวจ [HBsAg IMMUNO In Blood]	- ผลการตรวจ [Audiometry]	- ผลการตรวจ [Spirometry]	- ผลการตรวจ [Occupational Vision]	- วันที่ตรวจ	- รหัสบัตรประชาชน
139	7016600080	71310				28	M	สิ่งแวดล้อม					3/9/2565 7:06	-
140	7016600186	71313				30	M	สิ่งแวดล้อม	ค่าผลตรวจเป็นลบ (Negative)	ปกติ	ปกติ	ปกติ	3/9/2565 8:06	-
141	7016600177	71019				50	M	ออยเลอร์ 1	ค่าผลตรวจเป็นลบ (Negative)	ปกติ	ปกติ	ผิดปกติ	3/9/2565 8:02	-
142	7016600147	71274				32	M	ออยเลอร์ 1	ค่าผลตรวจเป็นลบ (Negative)	ปกติ	ปกติ	ผิดปกติ	3/9/2565 7:45	-
143	7016600024	71286				25	M	ออยเลอร์ 1	ค่าผลตรวจเป็นลบ (Negative)	ปกติ	ปกติ	ผิดปกติ	3/9/2565 6:30	-
144	7016600176	71306				25	M	ออยเลอร์ 1	ค่าผลตรวจเป็นลบ (Negative)	ปกติ	ปกติ	ผิดปกติ	3/9/2565 8:02	-
145	7016600102	71215				46	M	ออยเลอร์ 2	ค่าผลตรวจเป็นลบ (Negative)	ปกติ	ผิดปกติ	ผิดปกติ	3/9/2565 7:17	-
146	7016600236	71263				41	M	ออยเลอร์ 2	ค่าผลตรวจเป็นลบ (Negative)	ปกติ	ปกติ	ปกติ	3/9/2565 9:05	-
147	7016600220	71301				24	M	ออยเลอร์ 2	ค่าผลตรวจเป็นลบ (Negative)	ปกติ	ปกติ	ปกติ	3/9/2565 8:40	-
148	7016600206	71303				20	M	ออยเลอร์ 2	ค่าผลตรวจเป็นลบ (Negative)	ปกติ	ปกติ	ปกติ	3/9/2565 8:26	-